



**EDITAL DE PREGÃO PRESENCIAL Nº 060/2017 – PMM
PROCESSO ADMINISTRATIVO Nº 098/2017-LIC
REGISTRO DE PREÇO
EXCLUSIVO PARA PARTICIPAÇÃO DE ME E EPP**

1 – PREÂMBULO:

O MUNICÍPIO DE MARMELEIRO - PARANÁ, mediante o(a) Pregoeiro(a), designado(a) pela Portaria nº 5.274, de 10 de fevereiro de 2017 torna público para conhecimento dos interessados que na data e local abaixo indicados fará realizar licitação sob a modalidade PREGÃO PRESENCIAL para Registro de Preços; conforme descrito neste Edital e seus Anexos, com base na Lei Federal nº 8666/93, de 21 de junho de 1993, Lei Federal nº 10.520 de 17 de julho de 2002; Decreto Federal nº 7.892/2013, de 23 de janeiro de 2013; Decreto Municipal nº 1.519/2006, de 26 de outubro de 2006; Decreto Municipal 1567 de 27 de março de 2007 e Lei Complementar nº 123 de 14 de dezembro de 2006 com Alteração da Lei Complementar 147/2014 e demais legislação aplicável, bem como as normas vigentes e aplicáveis ao objeto da presente licitação.

O PREGÃO será realizado no dia **03 DE MAIO DE 2017 às 09:00 horas** (horário de Brasília), na Prefeitura Municipal de Marmeleiro Estado do Paraná, sito a Avenida Macali, 255, centro, CEP: 85.615.000 na sala de reuniões do Paço Municipal, quando deverão ser apresentados, no início da sessão, em avulsos os documentos para credenciamento: *a) Carta de Credenciamento (Anexo II); b) Declaração de que a proponente cumpre com os requisitos de habilitação (Anexo III); c) Declaração de ME/EPP (Anexo V) se for o caso, acompanhada pela Certidão Simplificada de Microempresa ou empresa de Pequeno Porte atualizada pela Junta Comercial do Estado da sede da licitante; d) Declaração de ausência de parentesco (Anexo XI); e) Contrato Social ou equivalente, f) Envelopes de proposta de preços e Documentos de habilitação. Os documentos listados nas alíneas “a”, “b”, “c”, “d” e “e” deverão ser apresentadas fora dos envelopes de proposta de preços e habilitação.*

O PREGÃO será conduzido pelo(a) Pregoeiro(a) e Equipe de Apoio, conforme designação contida nos autos do processo.

O licitante que não pretenda credenciar representante para praticar atos presenciais, poderá encaminhar os envelopes “Proposta” e “Documentação” e em terceiro envelope, devidamente identificado (ou avulsos), a Declaração de que cumpre os requisitos de habilitação (Anexo III); Declaração de ME/EPP (Anexo V) se for o caso, acompanhada pela Certidão Simplificada de Microempresa ou empresa de Pequeno Porte atualizada e Declaração de ausência de parentesco com servidor (Anexo XI), por correio ou diretamente no protocolo.

2 – OBJETO:



2.1. A presente licitação tem por objeto a implantação de Registro de Preços para futura e eventual contratação de empresa para fornecimento de coleção de livros, conforme especificações, estimativas de consumo e exigências estabelecidas no Anexo I – Termo de Referência.

2.2. O Registro de Preços terá validade de **12 (doze) meses** contados da assinatura da Ata de Registro de Preços.

2.3. A existência do registro de preços não obriga a Administração a firmar as futuras contratações, sendo-lhe facultada a realização de procedimento específico para o bem/produto pretendido, assegurado ao beneficiário deste registro de preços a preferência pela aquisição, em igualdade de condições.

2.4. A empresa contratada deverá atender as solicitações do Município de Marmeleiro mesmo parceladamente, qualquer que seja a quantidade solicitada, observados os limites máximos estimados.

3 – TIPO DO PREGÃO:

3.1. Este PREGÃO é do tipo menor preço do item.

4 – DOTAÇÃO ORÇAMENTÁRIA:

4.1. As despesas decorrentes da presente aquisição onerarão os recursos orçamentários:

- 06.02.123610006.2.019000.3.3.90.30.99.11 – 1691
- 06.02.123610006.2.019000.3.3.90.30.99.11 – 1692
- 06.02.123610006.2.019000.3.3.90.30.99.11 – 1693

5 – CONDIÇÕES PARA PARTICIPAÇÃO:

5.1. Esta licitação destina-se exclusivamente à participação de Microempresas ou empresas de Pequeno Porte.

5.2. Poderão participar deste pregão os interessados **do ramo de atividade pertinente ao objeto da contratação** e que atenderem a todas as exigências constantes deste Edital e seus Anexos.

5.3. É vedada a participação direta ou indireta nesta licitação:

- a) Pessoa física;
- b) Empresas estrangeiras que não funcionem no País;
- c) Empresa em regime de subcontratação, ou ainda, em consórcio;
- d) Interessados que se encontrem sob falência, concordata, concurso de credores, dissolução e liquidação, de consórcio de empresas, qualquer que seja sua forma de constituição;
- e) Empresa que tenha sido declarada inidônea para contratar com a Administração Pública, direta ou indireta, Federal, Estadual ou Municipal, ou que tenha sido punida com suspensão do direito de licitar com o município DE MARMELEIRO;



Prefeitura Municipal de Marmeleiro

Estado do Paraná

CNPJ 76.205.665/0001-01

Av. Macali, 255 - Caixa Postal 24 - Fone/Fax (46) 3525-8100 - CEP 85.615-000

- f) Empresas que mantêm, direta ou indiretamente, sociedade ou participação com servidor ou dirigente ligado ao governo municipal, ou qualquer vínculo de natureza técnica, comercial, financeira ou trabalhista, ou ainda, parentesco em linha direta ou colateral, até o terceiro grau, com agente público que exerça cargo em comissão, ou membros da comissão licitante, pregoeiro ou servidor lotado nos órgãos encarregados da contratação.

6 – FORMA DE APRESENTAÇÃO DOS ENVELOPES PROPOSTA DE PREÇOS (nº 01) E DOCUMENTOS DE HABILITAÇÃO (nº 02):

6.1. Os **ENVELOPES**, respectivamente **PROPOSTA** (envelope nº 01) e **DOCUMENTOS DE HABILITAÇÃO** (envelope nº 02) deverão ser apresentados, fechados e indevassáveis, contendo cada um deles, em sua parte externa, além do nome da proponente, os seguintes dizeres:

6.1.1. Para o envelope nº 01:

PREGÃO Nº ____/____

ENVELOPE PROPOSTA (envelope nº 01).

PROCESSO nº ____/____

6.1.2. Para o Envelope nº 02:

PREGÃO Nº ____/____

ENVELOPES DE DOCUMENTOS (envelope nº 02)

PROCESSO Nº ____/____

6.2. Os documentos constantes dos envelopes deverão ser apresentados em 1 (uma) via, redigida com clareza, em língua portuguesa, salvo quanto às expressões técnicas de uso corrente, sem rasuras ou entrelinhas que prejudiquem sua análise, sendo a proposta datada e assinada na última folha e rubricada nas demais pelo representante legal ou pelo Procurador, juntando-se a Procuração.

6.3. Os **DOCUMENTOS DE HABILITAÇÃO** (envelope 02) poderão ser apresentados em original, por cópias autenticadas por cartório ou por servidor da Administração, ou por meio de publicação em órgão da imprensa oficial, aceitando-se os expedidos via Internet.

6.3.1. A aceitação de documentação por cópia simples ficará condicionada à apresentação do original à **PREGOEIRO(A)**, por ocasião da abertura do envelope nº 02, para a devida autenticação.

6.3.1.1. Para fins da previsão contida nos subitem 6.3.1., o documento original não precisa, necessariamente, integrar o **ENVELOPE**.

6.3.1.2. Os documentos expedidos via Internet e, inclusive, aqueles outros apresentados terão, sempre que necessário, suas autenticidades/validades comprovadas por parte do(a) **PREGOEIRO(A)**.

6.3.2. Os documentos apresentados, se expressos em língua estrangeira, deverão ser autenticados por autoridade brasileira no país de origem e traduzidos para o português por tradutor público juramentado.



Prefeitura Municipal de Marmeleiro

Estado do Paraná

CNPJ 76.205.665/0001-01

Av. Macali, 255 - Caixa Postal 24 - Fone/Fax (46) 3525-8100 - CEP 85.615-000

6.3.3. Somente serão aceitas certidões, com validade, cujas expedições/emissões não ultrapassem a 90 (noventa) dias da data final para a entrega dos envelopes.

7 – CONTEÚDO DA PROPOSTA - ENVELOPE 01:

7.1. A proposta de preço, gerada a partir das orientações constantes do Anexo X deste edital, que deverá ser apresentada, na forma eletrônica (CD-R ou pen-drive) para alimentação do sistema de apuração; e obrigatoriamente na forma impressa e assinada, em papel A4, de preferência encadernadas ou grampeadas de modo que não existam folhas soltas; impressa com clareza, sem rasuras ou entrelinhas que dificultem a análise. Na proposta constar:

- a) Especificação, marca/procedência do produto cotado (quando for o caso);
- b) Preço unitário por item do objeto licitado, com até 02 (duas) casas decimais, valor total e valor global, expressos em moeda corrente nacional, não superior ao preço máximo estabelecido no Anexo I;
- c) Prazo de validade não inferior a 60 (sessenta) dias a contar da data de sua apresentação, ficando estabelecido que na omissão será considerado e aceito este prazo;
- d) Dados do fornecedor/empresa, conforme campos solicitados;
- e) Dados do Representante Legal da empresa ou Procurador, conforme os campos solicitados; (e assinatura na forma impressa).

Nota: Nos preços propostos estarão previstos, além do lucro, todos os custos diretos e indiretos relativos ao cumprimento integral do objeto do Pregão, envolvendo, entre outras despesas, tributos de qualquer natureza, frete, embalagem etc.

7.1.1. O programa para elaboração da proposta eletrônica deverá ser solicitado pela proponente no seguinte endereço de e-mail: licitacao@marmeleiro.pr.gov.br ou compras@marmeleiro.pr.gov.br, sendo que deverá anexar o Contrato Social e Comprovante de inscrição da empresa Licitante no Cadastro Nacional de Pessoa Jurídica – CNPJ, ou, diretamente na sala de licitações, desde que a empresa esteja munida dos documentos acima citados.

7.2. A apresentação da proposta implicará na plena aceitação, por parte da licitante, das condições estabelecidas neste Edital e seus Anexos.

7.3. Serão desclassificadas as propostas que conflitem com as normas deste ato convocatório ou da legislação em vigor.

7.4. O CNPJ/MF e ou CPF a ser indicado nos documentos da proposta de preço e da habilitação, deverá ser o mesmo estabelecimento da empresa que efetivamente fornecerá o objeto da presente licitação.



7.5. Em caso de divergência entre informações contidas em documentação impressa e na proposta específica, prevalecerão as da proposta impressa. Ocorrendo divergência entre o valor unitário e total para os itens do objeto do edital, será considerado o primeiro.

7.6. Os preços propostos serão de exclusiva responsabilidade da licitante, não lhe assistindo o direito de pleitear qualquer alteração, sob alegação de erro, omissão ou qualquer outro pretexto.

7.7. A proposta de preços será considerada completa, abrangendo todos os custos para realização dos serviços do objeto licitado, como despesas e encargos inerentes aos serviços até a conclusão dos mesmos.

7.8. Em nenhuma hipótese poderá ser alterada a proposta apresentada, seja quanto ao preço, condições de pagamento, prazos ou outra condição que importe em modificação dos termos originais ofertados.

7.9. Independentemente de declaração expressa, a simples apresentação das propostas, implica em submissão a todas as condições estipuladas neste edital e seus anexos, sem prejuízo da estrita observância das normas contidas na legislação federal mencionada no preâmbulo deste edital.

7.10. Não serão aceitos documentos apresentados por meio de fac-símile, admitindo-se fotos, gravuras, desenhos, gráficos ou catálogos, apenas como forma de ilustração das propostas de preço.

8 – CONTEÚDO DOS DOCUMENTOS DE HABILITAÇÃO:

8.1. Os **DOCUMENTOS DE HABILITAÇÃO – ENVELOPE 02**, para o presente certame, apresentados na forma estabelecida neste edital são:

8.1.1. HABILITAÇÃO JURÍDICA:

- a) Ato constitutivo, devidamente registrado, em se tratando de sociedades comerciais e no caso de sociedades por ações, acompanhado de documentos de eleição de seus administradores;
- b) Registro comercial ou requerimento de empresário, para empresa individual;
- c) Prova de inscrição no Cadastro Nacional de Pessoa Jurídica (CNPJ).

8.1.2. REGULARIDADE FISCAL:

- a) Prova de regularidade para com a Fazenda Municipal (Certidão Negativa de Tributos e Contribuições Municipais);
- b) Comprovante de regularidade junto a Fazenda Pública Estadual, quanto ao ICMS;
- c) Certidão Conjunta Negativa de débitos relativos aos Tributos Federais e à Dívida Ativa da União;
- d) Prova de regularidade do Fundo de Garantia por tempo de Serviço (FGTS).



Prefeitura Municipal de Marmeleiro

Estado do Paraná

CNPJ 76.205.665/0001-01

Av. Macali, 255 - Caixa Postal 24 - Fone/Fax (46) 3525-8100 - CEP 85.615-000

8.1.3. REGULARIDADE ECONÔMICA:

- a) Certidão negativa de falência ou recuperação judicial, expedida pelo distribuidor da sede da Pessoa Jurídica, cuja pesquisa tenha sido realizada em data não anterior a 90 (noventa) dias da data prevista para apresentação dos envelopes.

8.1.4. REGULARIDADE TRABALHISTA:

- a) Prova de regularidade junto à Justiça do Trabalho CNDT - Certidão Negativa de Débitos Trabalhistas.

8.1.5. DECLARAÇÕES:

- a) Declaração assinada por representante legal do licitante de que não emprega menores de 18 (dezoito) anos em trabalhos noturnos e menores de 16 (dezesseis) anos em qualquer trabalho, salvo na condição de aprendiz (Anexo VIII);
- b) Declaração de que a empresa não foi declarada inidônea (Anexo VI);
- c) Declaração de Inexistência de Fatos Impeditivos (Anexo VII).

8.1.6. DOCUMENTOS FACULTATIVOS:

- a) Declaração de que a empresa possui conta corrente junto a agência bancária (Anexo IX).

Nota: As Microempresas e Empresas de Pequeno Porte deverão apresentar a documentação fiscal que consta restrição.

8.2. As proponentes que possuem o **CERTIFICADO DE REGISTRO CADASTRAL** com validade, emitido pela Prefeitura de Marmeleiro, poderão substituir os documentos exigidos para habilitação, no todo ou em parte, através de sua apresentação na forma estabelecida no presente edital, assegurando-se aos demais licitantes o direito de acesso aos dados constantes do respectivo cadastro.

8.3. Documentos constantes deste item, apresentados no momento do credenciamento poderão deixar de compor o envelope **“DOCUMENTAÇÃO”**.

8.4. Não será aceito protocolo de entrega ou solicitações de substituição de documento àquele exigido no presente **EDITAL** e seus **ANEXOS**.

8.5. Sendo a licitante matriz, todos os documentos deverão ser apresentados em seu nome; no caso da licitante ser a filial, todos os documentos apresentados deverão ser em nome da filial, exceto aqueles de validade conjunta por força de lei. Caso a licitante (matriz) queira executar as



Prefeitura Municipal de Marmeleiro

Estado do Paraná

CNPJ 76.205.665/0001-01

Av. Macali, 255 - Caixa Postal 24 - Fone/Fax (46) 3525-8100 - CEP 85.615-000

contratações através de filial, deverá apresentar, também, os documentos previstos para habilitação desta, e vice-versa.

9 – CONSULTA, DIVULGAÇÃO E ENTREGA DO EDITAL:

9.1. O **EDITAL** poderá ser consultado por qualquer interessado na Av. Macali, 255, Divisão de Licitações, durante o expediente normal do órgão licitante, das 08:30 as 11:30, e das 13:30 as 17:00 horas, até a data aprazada para recebimento dos documentos e dos envelopes “**PROPOSTA**” e “**DOCUMENTAÇÃO**”. Sua obtenção, gratuita, poderá se dar no site www.marmeleiro.pr.gov.br.

9.2. O aviso do **EDITAL** será publicado no Jornal de Beltrão de circulação local, divulgado no PORTAL DA PREFEITURA (www.marmeleiro.pr.gov.br).

10 – ESCLARECIMENTOS AO EDITAL:

10.1. É facultado a qualquer interessado a apresentação de pedido de esclarecimentos sobre o ato convocatório do **PREGÃO** e seus anexos, podendo até mesmo envolver a solicitações de cópias da legislação disciplinadora do procedimento, cujo custo da reprodução gráfica será cobrado.

10.1.1. A pretensão referida no **subitem 10.1.** poderá ser formalizada por meio de requerimento endereçado à autoridade subscriitora do **EDITAL**, devidamente protocolado no endereço e horário constantes do **subitem 9.1.** Também será aceito pedido de esclarecimentos encaminhando por meio de e-mail compras@marmeleiro.pr.gov.br e licitacao@marmeleiro.pr.gov.br, cujos documentos originais correspondentes deverão ser entregues no prazo indicado no subitem 10.1.3.

10.1.2. As dúvidas a serem equacionadas por telefone serão somente aquelas de caráter estritamente informal.

10.1.3. Os esclarecimentos deverão ser prestados no prazo de 1 (um) dia útil, a contar do recebimento da solicitação por parte da autoridade subscriitora do edital, passando a integrar os autos do **PREGÃO**, dando-se ciência às demais licitantes, através da divulgação do pedido e do esclarecimento no sítio oficial.

11 – PROVIDÊNCIAS/IMPUGNAÇÃO AO EDITAL:

11.1. É facultado a qualquer interessado a apresentação de impugnação ao ato convocatório do **PREGÃO** e seus anexos, observado, para tanto, o prazo de até 2 (dois) dias úteis anteriores à data fixada para recebimento das propostas.

11.1.1. As medidas referidas no **subitem 11.1.** poderão ser formalizadas por meio de requerimento endereçado à autoridade subscriitora do **EDITAL**, devidamente protocolado no endereço e horário constantes do **subitem 9.1.** Também será aceito pedido de providências ou de impugnação encaminhado por meio dos e-mails compras@marmeleiro.pr.gov.br e



licitacao@marmeleiro.pr.gov.br, cujos documentos originais deverão ser entregues no prazo indicado também no **subitem 11.1.**

11.1.2. A decisão sobre a impugnação será proferida pela autoridade subscriptora do ato convocatório do **PREGÃO**, no prazo de 1 (um) dia útil antes da data da sessão pública, com juntada nos autos do processo e divulgação no sítio oficial.

11.1.3. O acolhimento da impugnação exige, desde que implique em modificação(ões) do ato convocatório do **PREGÃO**, além da(s) alteração(ões) decorrente(s), divulgação pela mesma forma que se deu o texto original e designação de nova data para a realização do certame.

12 – CREDENCIAMENTO:

12.1. O CREDENCIAMENTO dos representantes deverão ser entregue ao **PREGOEIRO(A)**, respondendo o licitante por sua autenticidade e legitimidade. O representante deverá identificar-se e exibir a Carteira de Identidade ou outro documento equivalente, com fotografia.

12.2. O credenciamento far-se-á por meio de instrumento público de procuração ou instrumento particular, conforme modelo Anexo II deste Edital com CNPJ: da proponente, com poderes específicos para, além de representar a proponente em todas as fases do **PREGÃO**, formular verbalmente lances, desistir verbalmente de formular lances, negociar a redução de preços, desistir pelo silêncio da intenção de interpor recurso administrativo ao final da sessão, manifestar-se imediatamente e motivadamente sobre a intenção de interpor recurso administrativo ao final da sessão, assinar a ata da sessão, presar todos os esclarecimentos solicitados pelo **PREGOEIRO(A)**, enfim, praticar todos os demais atos pertinentes ao certame.

12.2.1. Na hipótese de apresentação de procuração por instrumento particular, a mesma deverá vir acompanhada do Ato constitutivo da proponente ou de outro documento, onde esteja expressa a capacidade/competência do outorgante para constituir mandatário.

12.3. Se o representante da proponente ostentar a condição de sócio, dirigente ou assemelhado da empresa proponente, ao invés de instrumento público de procuração ou instrumento particular, deverá apresentar cópia do respectivo Estatuto/Contrato Social ou documento equivalente, no qual estejam expressos seus poderes para exercerem direitos e assumir obrigações em decorrência de tal investida.

É admitido somente um representante por proponente.

A ausência da documentação referida neste item ou a apresentação em desconformidade com as exigências previstas impossibilitará, exclusivamente, a prática de atos presenciais.

A Declaração de MICROEMPRESA ou EMPRESA DE PEQUENO PORTE – EPP será recebida exclusivamente nesta oportunidade nos Termos do Anexo V, acompanhada pela Certidão Simplificada de Microempresa ou empresa de Pequeno Porte atualizada pela Junta Comercial do Estado da sede da licitante.



Prefeitura Municipal de Marmeleiro

Estado do Paraná

CNPJ 76.205.665/0001-01

Av. Macali, 255 - Caixa Postal 24 - Fone/Fax (46) 3525-8100 - CEP 85.615-000

13 – RECEBIMENTO DOS DOCUMENTOS DE HABILITAÇÃO E DOS ENVELOPES PROPOSTA E DOCUMENTOS DE HABILITAÇÃO:

13.1. A análise dos documentos de habilitação (fora dos envelopes): *Declaração de que a proponente cumpre com os requisitos de habilitação e documentos de habilitação, Declaração de ausência de parentesco com servidor público Municipal, Declaração de ME e EPP acompanhada da Certidão simplificada de Micro Empresa ou Empresa de Pequeno Porte* será o primeiro ato da sessão.

13.1.1. A ausência dos documentos elencados no subitem 13.1 ou a apresentação em desconformidade com as exigências previstas impossibilitará a participação da proponente neste Pregão.

13.1.2. Recebidos os envelopes e documentos, passar-se-á para a abertura dos envelopes Propostas.

14 – ABERTURA DOS ENVELOPES PROPOSTA:

14.1. Compete ao **PREGOEIRO(A)** proceder à abertura dos **ENVELOPES PROPOSTA DE PREÇOS**, conservando intactos os **ENVELOPES DOCUMENTOS DE HABILITAÇÃO**.

14.2. Iniciada a abertura dos envelopes proposta, não serão admitidos novos proponentes.

15 – EXAME E CLASSIFICAÇÃO DE CONFORMIDADE DAS PROPOSTAS:

15.1. O **PREGOEIRO(A)** examinará as **PROPOSTAS** sempre levando em conta as exigências fixadas no **item 6 e 7**.

15.1.1. O exame envolvendo o(s) ofertado(s) implicará na constatação da conformidade do(s) mesmo(s) com as especificações estabelecidas no Edital e seus Anexos, para atendimento das necessidades do órgão licitante.

15.2. Definidas as **PROPOSTAS** que atendam às exigências retro, envolvendo o objeto e o valor, o **PREGOEIRO(A)** elaborará a classificação para a fase de lances, sempre em obediência ao critério de menor preço do item.

16 – DESCLASSIFICAÇÃO DAS PROPOSTAS:

16.1. Será desclassificada a **PROPOSTA** que:

- a) Deixar de atender quaisquer das exigências preconizadas para a correspondente apresentação;
- b) Apresentar rasuras ou entrelinhas que prejudiquem sua análise;
- c) Oferecer vantagem não prevista neste **EDITAL**, inclusive financiamentos subsidiados ou a fundo perdido, ou ainda vantagem baseada nas ofertas das demais proponentes;



Prefeitura Municipal de Marmeleiro

Estado do Paraná

CNPJ 76.205.665/0001-01

Av. Macali, 255 - Caixa Postal 24 - Fone/Fax (46) 3525-8100 - CEP 85.615-000

- d) Apresentar com preço(s) manifestamente inexequível(is), ou superior ao constante do anexo I;
- e) Apresentar item(ns) com preço(s) simbólico(s) ou de valor(es) zero;
- f) Não apresentar a marca do produto.

16.2. Para alimentação da proposta no sistema de apuração do pregão é imprescindível a correta gravação eletrônica, conforme os passos de orientação no Anexo X, porém a apresentação do arquivo eletrônico com erro ou vício não será motivo para desclassificação da proponente, sendo concedido tempo determinado durante a sessão para a correção de eventuais falhas.

16.3. Não sendo possível a correção das falhas da proposta eletrônica será considerada válida a proposta apresentada em papel, desde que atenda todos os quesitos do item 7.1 do presente edital.

16.4. Havendo divergência de valores entre a proposta impressa e a proposta eletrônica prevalecerá os valores da proposta impressa.

17 – DEFINIÇÃO DAS PROPONENTES PARA OFERECIMENTO DE LANCES VERBAIS:

17.1. Para efeito de **OFERECIMENTO DE LANCES VERBAIS**, o **PREGOEIRO(A)** selecionará, sempre com base na classificação provisória, a proponente que tenha apresentado a proposta de menor preço e todas aquelas que hajam oferecido propostas em valores sucessivos e superiores em até 10% (dez por cento) àquela de menor preço.

17.1.1. Não havendo, pelo menos, 3 (três) propostas em conformidade com a previsão estabelecida no **subitem 17.1.**, o **PREGOEIRO(A)** selecionará, sempre com base na classificação provisória, a melhor proposta e as duas propostas imediatamente superiores, quando houver, para que suas proponentes participem dos lances quaisquer que tenham sido os preços oferecidos nas propostas, observada a previsão estampada no **subitem 17.1.**

17.1.2. Em caso de empate entre duas ou mais propostas, observar-se-ão, também para efeito da definição das proponentes que poderão oferecer lances, as seguintes regras:

- a) Proposta de menor preço e todas as outras cujos valores sejam superiores até 10% (dez por cento) àquela de menor preço, devendo existir, nesta situação, no mínimo, 3 (três) propostas válidas para a etapa de lances, conforme previsto no **subitem 17.1.1;**
- b) Todas as propostas coincidentes com um dos 3 (três) menores valores ofertados, se houver.

17.1.3. Na hipótese da ocorrência das previsões colacionadas no **subitem 17.1.2.**, letras “a” e “b”, para efeito do estabelecimento da ordem da classificação provisória das proponentes empatadas, a correspondente definição será levada a efeito a ordem estabelecida no sistema LC CETIL, que ordena a definição pela ordem de registro.

17.1.4. Havendo uma única proponente ou tão somente uma proposta válida, o **PREGOEIRO(A)** poderá decidir, justificadamente, pela suspensão do **PREGÃO**, inclusive para



Prefeitura Municipal de Marmeleiro

Estado do Paraná

CNPJ 76.205.665/0001-01

Av. Macali, 255 - Caixa Postal 24 - Fone/Fax (46) 3525-8100 - CEP 85.615-000

outros aspectos pertinentes e o próprio preço cotado, ou pela repetição do **PREGÃO** ou, ainda, dar prosseguimento ao **PREGÃO**, condicionado, em todas as hipóteses, à inexistência de prejuízos ao órgão licitante, devidamente justificados.

18 – OFERECIMENTO/INEXISTÊNCIA DE LANCES VERBAIS:

18.1. Somente será(ão) aceito(s) **LANCE(S) VERBAL(IS)** que seja(m) inferior(es) ao valor da menor **PROPOSTA ESCRITA** e/ou do último menor **LANCE VERBAL** oferecido.

18.2. O **PREGOEIRO(A)** convidará individualmente as proponentes classificadas para **OFERECIMENTO DE LANCES VERBAIS**, de forma sequencial, a partir da proponente da proposta de maior preço e as demais em ordem decrescente de valor, sendo que a proponente da proposta de menor preço será a última a **OFERECER LANCE VERBAL**.

18.3. Não poderá haver desistência dos lances ofertados, sujeitando-se o licitante desistente às penalidades constantes deste edital.

18.4. Quando convocado pelo **PREGOEIRO(A)**, a desistência da proponente de apresentar lance verbal implicará na exclusão da etapa de **LANCES VERBAIS**, ficando sua última proposta registrada para a classificação final.

18.5. A etapa de **OFERECIMENTO DE LANCES VERBAIS** terá prosseguimento enquanto houver disponibilidade para tanto por parte das proponentes, observado o valor mínimo estabelecido.

18.6. O encerramento da etapa de **OFERECIMENTO DE LANCES VERBAIS** ocorrerá quando todos os proponentes declinarem da correspondente formulação.

18.7. Declarada encerrada a etapa de **OFERECIMENTO DE LANCES VERBAIS** e classificadas as propostas na ordem crescente de valor, incluindo aquelas que declinaram do oferecimento de lance(s), sempre com base no último preço/lance apresentado, o **PREGOEIRO(A)** examinará a aceitabilidade do valor daquela de menor preço, decidindo motivadamente a respeito.

18.8. O **PREGOEIRO(A)** decidirá motivadamente pela negociação com a proponente de menor preço, para que seja obtido preço melhor.

18.9. Na hipótese de não realização de lances verbais, o **PREGOEIRO(A)** igualmente verificará a conformidade entre a proposta escrita de menor preço e sua aceitabilidade observados a decisão motivada da negociação.

18.10. O instituto da preferência da contratação no exame das propostas previsto no presente edital, somente se aplicará na hipótese da proposta inicial não ter sido apresentada por microempresa ou empresa de pequeno porte.



Prefeitura Municipal de Marmeleiro

Estado do Paraná

CNPJ 76.205.665/0001-01

Av. Macali, 255 - Caixa Postal 24 - Fone/Fax (46) 3525-8100 - CEP 85.615-000

18.11. O **PREGOEIRO(A)** deverá comparar os preços apresentados com atuais praticados no mercado ou até mesmo propostos em licitações anteriores, utilizando-se da pesquisa realizada, que será juntada aos autos por ocasião do julgamento, e/ou de todos os meios possíveis para a correspondente verificação.

18.12. O **PREGOEIRO(A)** pode solicitar a demonstração da exequibilidade dos preços propostos após término da fase competitiva e, ao mesmo tempo, o proponente de menor preço tem o dever de portar informações acerca dos custos (planilha e demonstrativos) em que incorrerá para o atendimento do objeto do **PREGÃO**, suficientes para justificar a proposta escrita de menor preço ou o lance verbal de menor preço que apresentar.

18.13. A não apresentação dos elementos referidos no subitem anterior ou a apresentação de elementos insuficientes para justificar a proposta escrita de menor preço ou o lance verbal de menor preço acarretará a desclassificação do proponente.

18.14. Considerada aceitável a oferta de menor preço, será aberto o envelope contendo os **DOCUMENTOS DE HABILITAÇÃO** da sua proponente, facultando-lhe o saneamento da documentação de natureza declaratória na própria sessão.

18.15. Para efeito de saneamento, a correção da(s) falha(s) formal(is) poderá ser desencadeada durante a realização da própria sessão pública, com a apresentação, encaminhamento de documento(s), ou com a verificação desenvolvida por meio eletrônico, fac-símile, ou ainda por qualquer outro método que venha a produzir o(s) efeito(s) indispensável(is).

18.16. Aberto o invólucro “documentação” da ME/EPP, em havendo restrição quanto a regularidade fiscal, fica concedido um prazo de 05 (cinco) dias úteis, para sua regularização, prorrogável por igual período mediante justificativa tempestiva e aceita pelo pregoeiro(a), a contar da intimação para regularização e assinatura da Ata de Registro de Preços.

18.17. A não regularização fiscal no prazo estabelecido no subitem 18.18., implicará decadência do direito à contratação, com aplicação das sanções previstas neste edital, sendo facultado à Administração convocar os licitantes remanescentes, na ordem de classificação, para negociar nos termos do disposto no artigo 4º, inciso XXIII, da Lei nº 10.520, de 17 de julho de 2002.

18.18. Constatado o atendimento das exigências habilitatórias previstas no EDITAL, a proponente será declarada vencedora, quando se inicia o prazo de 48 (quarenta e oito) horas para o vencedor da Licitação apresentar planilha compatibilizando os preços dos itens correspondentes aos lotes arrematados, observado os preços máximos constantes do anexo I.

18.19. Se a oferta não for aceitável ou se a proponente desatender às exigências habilitatórias, o **PREGOEIRO(A)** examinará a oferta subsequente de preço, observado os procedimentos previstos neste edital quanto a negociação e recurso, até a apuração de uma oferta aceitável cuja proponente



Prefeitura Municipal de Marmeleiro

Estado do Paraná

CNPJ 76.205.665/0001-01

Av. Macali, 255 - Caixa Postal 24 - Fone/Fax (46) 3525-8100 - CEP 85.615-000

atenda aos requisitos de habilitação, caso em que será declarada vencedora, observando-se igualmente as previsões estampadas nos subitens anteriores.

19 – RECURSO ADMINISTRATIVO:

19.1. Por ocasião do final da sessão, a(s) proponente(s) que participou(aram) do PREGÃO ou que tenha(m) sido impedida(s) de fazê-lo(s), se presente(s), deverá(ão) manifestar imediata e motivadamente a(s) intenção(ões) de recorrer.

19.2. Havendo interposição motivada de recurso contra qualquer ato do procedimento, a recorrente poderá juntar as razões recursais no prazo de 03 (três) dias, sem prejuízo das prerrogativas do Pregoeiro(a) na própria sessão pública.

19.3. As demais proponentes ficam, desde logo, intimada para apresentar contra-razões em igual número de dias, que começarão a correr no término do prazo do **RECORRENTE**.

19.4. Após a apresentação das contra-razões ou do decurso do prazo estabelecido para tanto, o **PREGOEIRO(A)** examinará o recurso, podendo reformar sua decisão ou encaminhá-lo, devidamente informado, à autoridade competente para decisão.

19.5. Os autos do PREGÃO permanecerão com vista franqueado aos interessados, no endereço e horários previstos nos subitem 9.1. deste Edital.

19.6. O recurso terá efeito suspensivo, sendo que seu Acolhimento importará na invalidação dos atos insuscetíveis de aproveitamento.

20 – ADJUDICAÇÃO:

20.1. A falta de manifestação imediata e motivada da intenção de interpor recurso, importará na decadência do direito de recorrer, competindo ao **PREGOEIRO(A)** adjudicar o(s) objeto(s) do certame (à(s) proponente(s) declarada(s) vencedora(s)).

20.2. Existindo recurso(s) e constatada a regularidade dos autos praticados e após a decisão do(s) mesmo(s), a autoridade competente deve, se for o caso, praticar o ato de adjudicação do(s) objeto(s) do certame à(s) proponente(s) vencedora(s).

21 – HOMOLOGAÇÃO:

21.1. Compete à autoridade competente homologar o **PREGÃO**.

21.2. A partir do ato de homologação será fixado o início do prazo de convocação da(s) proponente(s) adjudicatária(s) para assinar o instrumento de contrato, respeitada a validade de sua proposta, no prazo de 05 (cinco) dias úteis. O prazo poderá ser prorrogado por igual período,



Prefeitura Municipal de Marmeleiro

Estado do Paraná

CNPJ 76.205.665/0001-01

Av. Macali, 255 - Caixa Postal 24 - Fone/Fax (46) 3525-8100 - CEP 85.615-000

havendo motivo justificado e aceito pela Administração Municipal. Não havendo contratação no prazo estabelecido, seja por desinteresse do adjudicatário ou por descumprimento de qualquer encargo imposto neste Edital, ocorrerá a decadência do direito de contratar, sem prejuízo das sanções nele prevista.

21.2. O resultado final do **PREGÃO** será publicado no Jornal de Beltrão e estampado na Internet nos endereços constantes deste Edital.

22 – CONTRATAÇÃO:

22.1. A contratação se fará nos termos do instrumento anexo ao presente Edital (ANEXO IV), com eficácia e vigência constante do mesmo, cujo extrato será publicado no Jornal de Beltrão, nos termos do **Parágrafo único do artigo 61, da Lei Federal nº 8.666/93.**

22.2. Para a assinatura do instrumento de contrato, pelo representante legal ou procurador, será verificada por meio da Internet, a regularidade com a Seguridade Social (INSS), Fundo de Garantia de Tempo de Serviço (FGTS) ou situação de Regularidade do Empregador, Secretaria da Receita Federal e Procuradoria da Fazenda Nacional.

22.3. A recusa injustificada de assinar o instrumento de contrato no prazo estabelecido, caracteriza o descumprimento total da obrigação assumida por parte da proponente adjudicatória, sujeitando-se às sanções previstas no item 32.1 “a”.

23 – ENTREGA/RECEBIMENTO DO OBJETO:

23.1. Os itens objeto deste PREGÃO serão entregues e recebidos provisoriamente no âmbito estabelecido neste Edital e Anexos, inclusive Ata de Registro de Preço, para efeito simultâneo ou posterior verificação, conforme o caso, da compatibilidade com as especificações pactuadas, envolvendo a qualidade, quantidade, perfeita adequação, resultando no recebimento definitivo, observando o prazo de 48 (quarenta e oito) horas corridos de sua entrega.

23.3. O recebimento definitivo não exclui a responsabilidade da proponente adjudicatória, nos termos das prescrições legais, podendo levarão cancelamento do contrato, sem prejuízo das sanções previstas neste Edital e Contrato dela decorrentes.

24 – DA ASSINATURA DA ATA DE REGISTRO DE PREÇOS:

24.1. Homologado o resultado da licitação, serão convocados os primeiros colocados para assinar o Termo da Ata de Registro de Preços, **em até 3 (três) dias**, nos casos em que o Termo da Ata de Registro de Preços for encaminhada via correio, a contratada terá o mesmo prazo para devolução (em até 3 (três) dias), **sob pena de decair ao direito à contratação, sem prejuízo das sanções previstas no artigo 81 da Lei nº 8.666/93**, que terá efeito de compromisso de fornecimento nas condições estabelecidas.



Prefeitura Municipal de Marmeleiro

Estado do Paraná

CNPJ 76.205.665/0001-01

Av. Macali, 255 - Caixa Postal 24 - Fone/Fax (46) 3525-8100 - CEP 85.615-000

24.2. A aquisição com os fornecedores registrados será formalizada pela Municipalidade, por intermédio da emissão da Nota de Empenho.

25 – DO GESTOR DA ATA DE REGISTRO DE PREÇOS:

25.1. A Administração indicará como gestor da Ata de Registro de Preços; o Diretor do Departamento solicitante, ou pessoa designada para substituí-lo, dentro dos padrões determinados pela Lei de Licitações e Contratos nº 8.666/93, que será responsável pelo acompanhamento e fiscalização da sua execução, procedendo ao registro das ocorrências e adotando as providências necessárias ao seu fiel cumprimento, tendo por parâmetro os resultados previstos no contrato. Entre suas atribuições está a de apurar a ocorrência de quaisquer circunstâncias que incidam especificamente no art 78 e 88 da Lei 8666/93 que trata das Sanções Administrativas para o caso de inadimplemento contratual e cometimento de outros atos ilícitos.

25.2. As decisões e providências que ultrapassarem a competência destes, deverão ser solicitadas à autoridade superior, em tempo hábil, para a adoção das medidas convenientes.

25.3. O Gestor responsável pela Ata de Registro de Preços deverá acompanhar, periodicamente, os preços praticados no mercado para os bens registrados, nas mesmas condições de fornecimento, podendo, para tanto, valer-se de pesquisa de preços ou de outro processo disponível.

26 – PRAZO E LOCAL DE ENTREGA:

26.1. Os materiais, objeto desta licitação deverão ser entregues nos prazos, condições e local estabelecidos no Anexo I deste Edital.

26.2. O objeto da licitação será acompanhado e/ou fiscalizado, por servidor ou comissão designada pela autoridade competente.

27 – PAGAMENTO:

27.1. O pagamento será realizado, mediante à entrega do objeto e apresentação de nota fiscal pela contratada, no período de 01 a 12 do mês subsequente a entrega das mercadorias uma vez implementada as demais condições exigidas na forma de pagamento.

27.2. O pagamento será efetuado por meio de depósito em conta Corrente da proponente vencedora indicada pela Contratada no Anexo IX do presente Edital.

28 – DA GARANTIA CONTRATUAL:

28.1. Não será exigida a prestação de garantia, para participação no presente **PREGÃO**.



Prefeitura Municipal de Marmeleiro

Estado do Paraná

CNPJ 76.205.665/0001-01

Av. Macali, 255 - Caixa Postal 24 - Fone/Fax (46) 3525-8100 - CEP 85.615-000

29 – DA REVISÃO DO REGISTRO DE PREÇOS:

29.1. O gestor responsável pela Ata de Registro de Preços deverá acompanhar, periodicamente, os preços praticados no mercado para os bens registrados, nas mesmas condições de fornecimento, podendo, para tanto, valer-se de pesquisa de preços ou de outro processo disponível.

30 – DO REAJUSTE DE PREÇOS E REEQUILIBRIO ECONÔMICO FINANCEIRO:

30.1. Durante a vigência do Registro de Preços, os valores registrados não serão reajustados.

30.2. Caso haja alteração imprevisível no custo, caberá ao contratado requerer e demonstrar documentalmente, a necessidade de reequilíbrio econômico-financeiro, com fundamento no artigo 65, II, “d”, da Lei nº 8.666/93.

30.3. Os valores recompostos somente serão repassados após a assinatura, devolução do Termo assinado (conforme o caso) e publicação do Termo de Aditamento.

31 – DO CANCELAMENTO DO REGISTRO DE PREÇOS:

31.1. O Registro de Preços poderá ser cancelado nas seguintes ocasiões:

31.1.1. A pedido, quando comprovar estar impossibilitado de cumprir as suas exigências por ocorrência de casos fortuitos ou de força maior, devidamente comprovado;

31.1.2. Por iniciativa do órgão ou entidade responsável, quando a empresa:

31.1.2.1. Descumprir as condições da Ata de Registro de Preços;

31.1.2.2. Não comparecer ou se recusar a retirar, no prazo estabelecido no edital, a respectiva Nota de Empenho ou instrumento equivalente no prazo estabelecido pela Administração, sem justificativa aceitável;

31.1.2.3. Não aceitar reduzir o seu preço registrado, na hipótese de este se tornar superior àqueles praticados no mercado.

31.2. Além dos motivos já previstos, também constituirão motivos para o cancelamento unilateral da Ata de Registro de Preços os descritos nos artigos 77 a 80 da Lei 8.666/93.

31.3. O cancelamento de registro do fornecedor será devidamente autuado no respectivo processo administrativo, e ensejará aditamento da Ata pelo órgão ou entidade responsável, que deverá informar aos demais fornecedores registrados a nova ordem de registro.

32 – SANÇÕES ADMINISTRATIVAS:

32.1. Ficará impedido de licitar com O MUNICÍPIO DE MARMELEIRO/PREFEITURA MUNICIPAL pelo prazo de 5 (cinco) anos ou enquanto perdurarem motivos determinantes da



Prefeitura Municipal de Marmeleiro

Estado do Paraná

CNPJ 76.205.665/0001-01

Av. Macali, 255 - Caixa Postal 24 - Fone/Fax (46) 3525-8100 - CEP 85.615-000

punição, a pessoa física ou jurídica que praticar qualquer dos atos contemplados no art. 7º da Lei 10.520, de 17/07/2002, publicado no DOU. De 18/07/2002.

- a) A aplicação da penalidade capitulada no subitem anterior não impossibilitará a incidência das demais cominações legais contemplada na Lei nº 8.666, de 21/06/1993, publicada no DOU. de 22/06/1993.

32.2. Independentemente da aplicação das penalidades retro indicadas, a(s) proponente(s) ficará(ão) sujeita(s), ainda à composição das perdas e danos causados à Administração Municipal decorrentes de sua inadimplência, bem como arcará(ao) com a correspondente diferença de preços verificada em nova contratação, na hipótese da(s) proponente(s) não aceitar(em) a contratação pelos mesmos preços e prazos fixados pela inadimplente.

32.3. Para efeito de aplicação de qualquer penalidade, são assegurados o contraditório e a ampla defesa.

32.4. Qualquer penalidade aplicada deverá ser registrada; tratando-se de penalidade que implique no impedimento de licitar e contratar com a Prefeitura municipal de Marmeleiro, ou de declaração de inidoneidade, será obrigatório a comunicação do ato ao Tribunal de Contas do Estado.

33 – DISPOSIÇÕES GERAIS:

33.1. As normas disciplinares deste **PREGÃO** serão interpretadas em favor da ampliação da disputa, observadas a igualdade de oportunidades entre as proponentes, sem comprometimento do interesse público, e dos contratos delas decorrentes.

33.2. Na contagem dos prazos estabelecidos neste **PREGÃO** excluir-se-á o dia do início e incluir-se-á o do vencimento, e considerar-se-ão os dias consecutivos, exceto quando for explicitamente disposto em contrário. Só se iniciam e vencem os prazos referidos neste artigo em dia de expediente no órgão ou na entidade.

33.3. Não havendo expediente no órgão licitante ou ocorrendo qualquer ato/fato superveniente que impeça a realização do certame na data marcada. A sessão será automaticamente transferida para o primeiro dia útil subsequente, no horário e local estabelecido neste EDITAL, desde que não haja comunicação do **PREGOEIRO(A)** em sentido contrário.

33.4. A autoridade competente para determinar a contratação poderá revogar a licitação por razões do interesse público superveniente, devendo invalidá-la por ilegalidade, de ofício ou por provocação de qualquer pessoa, mediante ato escrito e fundamentado, sem que caiba direito a qualquer indenização.

33.5. O desatendimento de exigências formais não essenciais deixará de importar no afastamento da proponente, desde que possíveis a exata compreensão de sua proposta e a aferição da sua qualificação, durante a realização de sessão pública do **PREGÃO**.



Prefeitura Municipal de Marmeleiro

Estado do Paraná

CNPJ 76.205.665/0001-01

Av. Macali, 255 - Caixa Postal 24 - Fone/Fax (46) 3525-8100 - CEP 85.615-000

33.6. A(s) proponente(s) assume(m) o(s) custo(s) para a preparação e apresentação de sua(s) proposta(s), sendo que o órgão licitante não se responsabilizará, em qualquer hipótese, por esta(s) despesa(s), independente da condução ou do resultado do **PREGÃO**.

33.7. A apresentação da proposta de preços implicará na aceitação, por parte da proponente, das condições previstas neste Edital e seus Anexos.

33.8. A proponente é responsável pela fidelidade e legitimidade das informações e dos documentos colocados em qualquer fase do **PREGÃO**.

33.9. A adjudicação do(s) item(s) ou lote(s) deste **PREGÃO** não implicará em direito à contratação.

33.10. Este Edital e seus Anexos, bem como a(s) proposta(s) da(s) proponente(s) adjudicatária(s), farão parte integrante do contrato, independentemente de transcrição.

33.11. São anexos do presente Edital:

ANEXO I – TERMO DE REFERÊNCIA/OBJETO DO PREGÃO

ANEXO II – MODELO DE CREDENCIAMENTO

ANEXO III – MODELO DE DECLARAÇÃO DE QUE A PROPONENTE CUMPRE COM OS REQUISITOS DE HABILITAÇÃO

ANEXO IV – MINUTA DA ATA DE REGISTRO DE PREÇOS

ANEXO V – DECLARAÇÃO DE MICROEMPRESA OU EMPRESA DE PEQUENO PORTE

ANEXO VI – MODELO DECLARAÇÃO DE QUE A EMPRESA NÃO FOI DECLARADA INIDÔNEA

ANEXO VII – DECLARAÇÃO DE FATO SUPERVENIENTE IMPEDITIVO DE HABILITAÇÃO

ANEXO VIII – DECLARAÇÃO DE INEXISTÊNCIA DE EMPREGADO MENOR NO QUADRO DA EMPRESA EMPREGADORA

ANEXO IX – DECLARAÇÃO DE QUE A EMPRESA POSSUI CONTA CORRENTE JUNTO A AGÊNCIA BANCÁRIA

ANEXO X – ORIENTAÇÕES PARA GERAÇÃO/REDAÇÃO DA PROPOSTA

ANEXO XI – MODELO DE DECLARAÇÃO DE AUSÊNCIA DE PARENTESCO

ANEXO XII – MINUTA DO CONTRATO DE COMPRA E VENDA

33.12. Os casos omissos neste **EDITAL DE PREGÃO** serão solucionados pelo(a) PREGOEIRO(A), com base na legislação estadual e, subsidiariamente, nos termos da legislação federal e princípios gerais de direito.

33.13. Será competente o Foro da Comarca de Marmeleiro, com renúncia expressa a qualquer outro, por mais privilégio que seja para solução de questões oriundas deste **PREGÃO**.

Marmeleiro, 07 de abril de 2017.

LUCIANA ARISI
PREGOEIRA

JAIMIR DARCI GOMES DA ROSA
PREFEITO DO MUNICÍPIO DE MARMELEIRO

*Prefeitura Municipal de Marmeleiro*

Estado do Paraná

CNPJ 76.205.665/0001-01

Av. Macali, 255 - Caixa Postal 24 - Fone/Fax (46) 3525-8100 - CEP 85.615-000

ANEXO I

TERMO DE REFERÊNCIA DO OBJETO

1 – O presente documento apresenta a especificação, quantidade, e valor máximo estimado para os itens objeto do Pregão Presencial 060/2017, bem como condições de recebimento, prazo e local de entrega.

2 – Constitui-se objeto desta licitação selecionar propostas mais vantajosas para a Administração Municipal para aquisição de coleção de livros, observadas às características e demais condições definidas neste edital e seus anexos.

2.1. As quantidades foram estimadas para fornecimento no período de 12 (doze) meses.

2.2. Os itens, especificações, quantidades, valores máximos estimados são os seguintes:

ITEM	QTDE	UNDE MEDIDA	DESCRIÇÃO	VALOR UNITÁRIO	VALOR TOTAL
01	02	Coleção	COLEÇÃO INSETOS DO BEM COM 6 VOLUMES. A ESSÊNCIA DAS VIRTUDES- 4 VOLUMES APRENDENDO COM OS ANIMAIS-4 VOLUMES AS INCRÍVEIS FÁBULAS DE ESOPHO-3 VOLUMES ERA UMA VEZ- 3-VOLUMES O CAVALO E O BURRO- 1 VOLUME O FARDO DE GRAVETOS- 1 VOLUME SÉRIE TOC TOC - PLIC PLIC - UM BARULHO DA CHUVA-1 VOLUME SÉRIE TOC TOC - FOOM FOOM - UM BARULHO DA CIDADE-1 VOLUME SÉRIE TOC TOC - TUM TUM TUM - UM BARULHO DO CORPO-1 VOLUME SÉRIE TOC TOC - SSSSS - UM BARULHO DA MATA-1 VOLUME SÉRIE TOC TOC - UUUUU - UM BARULHO ESTRANHO-1 VOLUME. A ABELHINHA E AS FORMAS- CAPA DURA-1 VOLUME. A ABELHINHA E OS NÚMEROS- CAPA DURA- 1 VOLUME. O CACHECOL DA ABELHINHA- CAPA DURA- 1 VOLUME. ABRAÇO - NA FAZENDA- LIVRO DE PANO-1 VOLUME. GRANDES AVENTURAS DA COELHINHA.-1 VOLUME. GRANDES AVENTURAS DO CACHORRINHO.- 1 VOLUME. O QUE CABE NO MEU MUNDO - HORA DO	11.072,50	22.145,00

*Prefeitura Municipal de Marmeleiro*

Estado do Paraná

CNPJ 76.205.665/0001-01

Av. Macali, 255 - Caixa Postal 24 - Fone/Fax (46) 3525-8100 - CEP 85.615-000

		<p>BANHO – AMIZADE-TIPO VINIL-1 VOLUME. O QUE CABE NO MEU MUNDO - HORA DO BANHO – HONESTIDADE- TIPO VINIL-1 VOLUME. O QUE CABE NO MEU MUNDO - HORA DO BANHO - COMPREENSÃO - TIPO VINIL-1 VOLUME. O QUE CABE NO MEU MUNDO - HORA DO BANHO – DIGNIDADE- TIPO VINIL-1 VOLUME. HORA DE COMER- TIPO VINIL.-1 VOLUME. HORA DE DORMIR- TIPO VINIL.-1 VOLUME. HORA DO BANHO- TIPO VINIL.-1 VOLUME. A BANDINHA COLORIDA DOS INSTRUMENTOS -TIPO VINIL.-1 VOLUME. APRENDENDO O ABECEDÁRIO -1 VOLUME. BRINQUEDOS-VAMOS BRINCAR JUNTOS - TIPO VINIL.-1 VOLUME. CONTANDO COM OS ANIMAIS -1 VOLUME. O GALO ACORDOU CEDO - TIPO VINIL.-1 VOLUME. PIQUENIQUE DOS INSETOS - TIPO VINIL.-1 VOLUME. SAPO FRED –LIVRO DE PANO-1 VOLUME. TARTARUGA HUGO-LIVRO DE PANO-1 VOLUME. ZOOLOGICO - O MACACO E SEUS AMIGOS-TIPO VINIL.-1 VOLUME. A FESTA DO HIPOPOTAMO-LIVRO DE PANO.- 1 VOLUME. A NOVA AMIGA DO COELHINHO-LIVRO DE PANO-1 VOLUME. A OVELHINHA QUE NÃO QUER SER TOSADA-1 VOLUME. A OVELHINHA SONOLENTA-LIVRO DE PANO-1 VOLUME. A PROCURA DE UM AMIGO-1 VOLUME. A VAQUINHA QUER PASSEAR-1 VOLUME. ABRAÇO É BOM-1 VOLUME. ANIMAIS BRILHANTES-1 VOLUME. AS COISAS QUE EU AMO-4 VOLUME. AS VACAS FAZEM MUUUU-LIVRO DE PANO.- 1 VOLUME. BEBÊ ESPERTO - APRENDENDO NÚMEROS-1 VOLUME. BEBÊ ESPERTO - APRENDENDO PALAVRAS-1 VOLUME. BEIJO É BOM-1 VOLUME. BELA VAI AO DENTISTA-1 VOLUME. CACHORRINHO BRINCALHÃO-1 VOLUME. COELHO FOFINHO-1 VOLUME.</p>		
--	--	--	--	--

*Prefeitura Municipal de Marmeleiro*

Estado do Paraná

CNPJ 76.205.665/0001-01

Av. Macali, 255 - Caixa Postal 24 - Fone/Fax (46) 3525-8100 - CEP 85.615-000

		<p>DESLIZE E DESCUBRA-4 VOLUME. ESPIANDO -8 VOLUME. ESPIANDO OS ANIMAIS NA FAZENDA-1 VOLUME. ESPIANDO OS ANIMAIS NA HORTA-1 VOLUME. ESPIANDO OS ANIMAIS NO OCEANO-1 VOLUME. ESPIANDO OS ANIMAIS NO ZOOLOGICO-1 VOLUME. EU AMO VOCÊ... RATINHA-LIVRO DE PANO-1 VOLUME. EU AMO VOCÊ... URSINHO-LIVRO DE PANO-1 VOLUME. FILHOTES DA FLORESTA-1 VOLUME. FOREVER FRIENDS - MAMÃE E EU-1 VOLUME. FOREVER FRIENDS - PAPAI E EU-1 VOLUME. FORMAS E CORES BRILHANTES-1 VOLUME. GIRAFÁ ESTIQUE SEU PESCOÇO-1 VOLUME. MACACO, EU SÓ ESTOU BRINCANDO-1 VOLUME. MEU LIVRO DE BOLAS- LIVRO DE PANO-1 VOLUME. MEU LIVRO DE PELÚCIA - A OVELHA ROSA DA DONA ROSA LIVRO DE PANO-1 VOLUME. MEU LIVRO DE PELÚCIA - O MACACO NANICO- LIVRO DE PANO-1 VOLUME. MEUS ANIMAIS – PINGUIM- LIVRO DE PANO-1 VOLUME. O CACHORRINHO SALVA UMA ESTRELA- LIVRO DE PANO-1 VOLUME. O GOLFINHO NINO -1 VOLUME. O URSINHO VAI A LUA- LIVRO DE PANO-1 VOLUME. OLÁ, BEBÊ - BZZZ BZZZ- LIVRO DE PANO-1 VOLUME. OLÁ, BEBÊ – CORES- LIVRO DE PANO-1 VOLUME. OLÁ, BEBÊ - DIA E NOITE- LIVRO DE PANO-1 VOLUME. OLÁ, BEBÊ - LISTRAS E MANCHAS- LIVRO DE PANO-1 VOLUME. PANDA NA CHINA- -1 VOLUME. POCOYO - CORRIDA DIVERTIDA - LIVRO DE PANO-1 VOLUME. URSIÑO BRINCALHÃO-1 VOLUME. URSO POLAR- LIVRO DE PANO-1 VOLUME. ABINHAS COLORIDAS - AMIGOS COLORIDOS-1 VOLUME. ABINHAS COLORIDAS - O VOO DA</p>		
--	--	---	--	--

*Prefeitura Municipal de Marmeleiro*

Estado do Paraná

CNPJ 76.205.665/0001-01

Av. Macali, 255 - Caixa Postal 24 - Fone/Fax (46) 3525-8100 - CEP 85.615-000

		<p>ABELHINHA-1 VOLUME. APRENDENDO A CONTAR COM FILHOTES BRINCALHÕES-1 VOLUME. APRENDENDO A CONTAR COM PINTINHOS BOXECHUDOS-1 VOLUME. APRENDENDO A CONTAR COM PIRATAS PIRADOS-1 VOLUME. APRENDENDO A CONTAR COM SEREIAS FELIZES-1 VOLUME. AS FAMÍLIAS DO MUNDINHO-1 VOLUME. CARROS 1 – TRAVESSEIRO- LIVRO DE PANO-1 VOLUME. CARROS 2 – TRAVESSEIRO- LIVRO DE PANO-1 VOLUME. CARROS, ALGUÉM NOVO NO PEDAÇO – TRAVESSEIRO- LIVRO DE PANO-1 VOLUME. O MUNDINHO-1 VOLUME. O MUNDINHO E OS BICHINHOS DO JARDIM-1 VOLUME. ROSTINHO DO BEBÊ - BOCA-1 VOLUME. ROSTINHO DO BEBÊ - NARIZ-1 VOLUME. ROSTINHO DO BEBÊ - OLHOS-1 VOLUME. ROSTINHO DO BEBÊ - OUVIDOS-1 VOLUME. UM MUNDINHO DE BOAS ATITUDES-1 VOLUME. UM MUNDINHO DE PAZ-1 VOLUME. UM MUNDINHO PARA TODOS-1 VOLUME. UM MUNDINHO SEM BULLYING-1 VOLUME. CASINHA E CIA-12 VOLUME. PEGADINHA-6 VOLUME. ZUM-ZUM-6 VOLUME. JANELINHA-6 VOLUME. ADIVINHE QUEM-4VOLUME. CACO, O CROCODILO -1 VOLUME. COLEÇÃO SENSações - EM MOVIMENTO-1 VOLUME. COLEÇÃO SENSações - NA FAZENDA-1 VOLUME. MEU PRIMEIRO LIVRINHO-4 VOLUME. MEU PRIMEIRO LIVRO DE COISAS PARA APRENDER-1 VOLUME. MEU PRIMEIRO LIVRO DE COISAS PARA VER-1 VOLUME. MOSTRE O CAMINHO - BINHO NA CIDADE-1 VOLUME. MOSTRE O CAMINHO - FRED NA FAZENDA-1 VOLUME. O ANIVERSÁRIO DA PRINCESA-1 VOLUME. O SEU BEBÊ MAIS ESPERTO - ACABOU!-1 VOLUME. O SEU BEBÊ MAIS ESPERTO - O QUE O BEBÊ</p>	
--	--	--	--

*Prefeitura Municipal de Marmeleiro*

Estado do Paraná

CNPJ 76.205.665/0001-01

Av. Macali, 255 - Caixa Postal 24 - Fone/Fax (46) 3525-8100 - CEP 85.615-000

		<p>DIZ?-1 VOLUME. O SEU BEBÊ MAIS ESPERTO - O QUE O BEBÊ FAZ?-1 VOLUME. QUEM SOU EU? OS NÚMEROS-1 VOLUME. QUEM SOU EU? OS OPOSTOS-1 VOLUME. TEODORO, O TUBARÃO-1 VOLUME. UM DIA NA PRAIA-1 VOLUME. A ROUPA DO REI-1 VOLUME. BRINCANDO COM TEATRO DE BONECOS-1 VOLUME. BRINCANDO COM COLAGENS, RECORTES E DOBRADURAS-1 VOLUME. BRINCANDO COM EMBALAGENS VAZIAS-1 VOLUME. FOGE TATU-1 VOLUME. MEU REINO POR UM CAVALO-1 VOLUME. O JABUTI NA ROÇA-1 VOLUME. O MACACO-1 VOLUME. MEU PRIMEIRO MALUQUINHO EM QUADRINHOS-1 VOLUME. A ERA DOS DINOSSAUROS- LIVRO DE PANO.- 1 VOLUME. A ESSÊNCIA DAS VIRTUDES-6 VOLUME. AMIGOS DA FLORESTA-1 VOLUME. AS INCRÍVEIS FÁBULAS DE ESOPHO-6 VOLUME. BRINCANDO DE ESCONDER-1 VOLUME. CACHORRINHO TITO-1 VOLUME. CAFÚ, O COELHO-1 VOLUME. CANTANDO NA FAZENDA-1 VOLUME. COLEÇÃO LEIA E BRINQUE-4 VOLUME. CONTANDO COM OS CACHORROS-1 VOLUME. É ASSIM QUE SE JOGA BASQUETE- LIVRO DE PANO.-1 VOLUME. É ASSIM QUE SE JOGA FUTEBOL- LIVRO DE PANO.-1 VOLUME. É ASSIM QUE SE JOGA TÊNIS- LIVRO DE PANO.-1 VOLUME. É ASSIM QUE SE JOGA VÔLEI- LIVRO DE PANO.-1 VOLUME. GATOS COLORIDOS-1 VOLUME.-1 VOLUME. LOLO, O SAPO O MUNDO DOS INSETOS- LIVRO DE PANO-1 VOLUME. OS SONS DA FLORESTA-1 VOLUME. PANDA BUBI- LIVRO DE PANO-1 VOLUME. PARA LER ANTES DE DORMIR-4 VOLUME. PEDRO E O MAPA DO TESOURO-1 VOLUME. PIPO, O PATO-1 VOLUME. QUEM ESTÁ NA FAZENDA-1 VOLUME.</p>	
--	--	---	--

*Prefeitura Municipal de Marmeleiro*

Estado do Paraná

CNPJ 76.205.665/0001-01

Av. Macali, 255 - Caixa Postal 24 - Fone/Fax (46) 3525-8100 - CEP 85.615-000

		<p>QUEM ESTÁ NO JARDIM-1 VOLUME. TIÃO, O CÃO-1 VOLUME. UM BALÉ INESQUECÍVEL-1 VOLUME. UMA SEMANA NA PRAIA-1 VOLUME. VIDA NO MAR- LIVRO DE PANO-1 VOLUME. VIVA A NATUREZA- LIVRO DE PANO-1 VOLUME. BOA NOITE - PALAVRA CANTADA- LIVRO DE PANO-1 VOLUME. DURMA BEM COM A GALINHA PINTADINHA- LIVRO DE PANO-1 VOLUME. QUANDO EU FICO BRAVO-5 VOLUME. RATO - PALAVRA CANTADA- LIVRO DE PANO.-1 VOLUME. A CASA DO MICKEY MOUSE -1 VOLUME. BEBÊ MALUQUINHO-8 VOLUME. COLEÇÃO ZIRALDO-8 VOLUME. DORA AVENTUREIRA: MEU PRIMEIRO RELÓGIO-1 VOLUME. MAÇÃ DO AMOR-1 VOLUME. O CARA-1 VOLUME. SÉRIE BICHIN-12 VOLUME. SÉRIE CORPIM-7 VOLUME. TARSILINHA E AS CORES-1 VOLUME. TARSILINHA E AS FORMAS-1 VOLUME. BRUXINHAS ZUZU-1 VOLUME. BRUXINHA ZUZU E O GATO MIÚ-1 VOLUME. TRAVADINHAS-1 VOLUME. A HISTÓRIA DE PEPPA-1 VOLUME. A MAIOR POÇA DE LAMA DO MUNDO-1 VOLUME. BRINCANDO COM O CARACOL-1 VOLUME. BRINCANDO COM PEPPA - ATIVIDADES-1 VOLUME. CIDO O SAPO-1 VOLUME. ERA UMA VEZ UMA LAGARTA- LIVRO DE PANO-1 VOLUME. MEU CARRINHO DE BOMBEIROS- LIVRO DE PANO.-1 VOLUME. NA ESCOLA COM O COELHO-1 VOLUME. NINA A GATINHA-1 VOLUME. O ELEFANTE DANTE-1 VOLUME. O PINTINHO- LIVRO DE PANO-1 VOLUME. PEPPA E A FADA DOS DENTES-1 VOLUME. PEPPA E A FESTA DE PIJAMA-1 VOLUME. PEPPA NA PISCINA-1 VOLUME. PÊSSEGO, PERA, AMEIXA NO POMAR- LIVRO DE PANO.-1 VOLUME. PIPO O CÃOZINHO-1 VOLUME. PULINHA - LIVRO DE PANO.-1 VOLUME. RATINHA DA SORTE EM TODOS A BORDO</p>	
--	--	---	--

*Prefeitura Municipal de Marmeleiro*

Estado do Paraná

CNPJ 76.205.665/0001-01

Av. Macali, 255 - Caixa Postal 24 - Fone/Fax (46) 3525-8100 - CEP 85.615-000

			<p>DO BALÃO ESCOLAR!-1 VOLUME. VIVI, A OVELHA-1 VOLUME. A ÚLTIMA ÁRVORE DO MUNDO-1 VOLUME. AMIGOS MAS NEM TANTO-1 VOLUME. BIBI COMPARTILHA SUAS COISAS-1 VOLUME. BIBI VAI PARA A ESCOLA-1 VOLUME. BIBI VAI PARA A SUA CAMA-1 VOLUME. DENTRO DA CASA TEM-1 VOLUME. GANHEI UMA MENINA-1 VOLUME. MEU PRIMEIRO AMOR-1 VOLUME. O OVO MEU SERA SEU-1 VOLUME. RIMAS DO PLANETA-6 VOLUME. AS BOTAS DE ANIVERSÁRIO - AMARRADINHOS-1 VOLUME. BOA NOITE, RIKI! – TRAVESSEIRO- LIVRO DE PANO.-1 VOLUME. CHACOALHE-ME-4 VOLUME. COLEÇÃO MUNDO PEQUENO PANO- LIVRO DE PANO-4 VOLUME. COLEÇÃO PALAVRINHAS DE PANO I- LIVRO DE PANO-4 VOLUME. COLEÇÃO PALAVRINHAS DE PANO II- LIVRO DE PANO-4 VOLUME. COLEÇÃO QUE FOFURA LIVRO DE PANO.-4 VOLUME. FILHOTES SONOROS-4 VOLUME. LIVRINHO DE LÃ – COELHINHO- LIVRO DE PANO-1 VOLUME. LIVRINHO DE LÃ – PATINHO- LIVRO DE PANO-1 VOLUME. LIVRINHO DE LÃ – URSINHO- LIVRO DE PANO-1 VOLUME. LIVRINHO DE LÃ – VAQUINHA- LIVRO DE PANO.-1 VOLUME. MEU LIVRO MUSICAL - A ESTRELINHA SUMIDA-1 VOLUME. MEU MUNDO-4 VOLUME. O CAMPEÃO DO LAÇOS - AMARRADINHOS-1 VOLUME. O LIVRO DE PANO DO BEBÊ – CÃOZINHO- LIVRO DE PANO-1 VOLUME. O LIVRO DE PANO DO BEBÊ – PANDA- LIVRO DE PANO-1 VOLUME. O ÔNIBUS DOS ANIMAIS - OS NÚMEROS-1 VOLUME. O TREM DOS ANIMAIS - O ALFABETO-1 VOLUME. PEQUENOS PASSOS-4 VOLUME. PRIMEIROS PASSOS DO BEBÊ - BLOQUINHOS-6 VOLUME.</p>	
--	--	--	---	--

*Prefeitura Municipal de Marmeleiro*

Estado do Paraná

CNPJ 76.205.665/0001-01

Av. Macali, 255 - Caixa Postal 24 - Fone/Fax (46) 3525-8100 - CEP 85.615-000

		<p>PRINCESAS – TRAVESSEIRO- LIVRO DE PANO.-1 VOLUME. RIKI E GABI - UM DIA NA ESCOLA-1 VOLUME. RIKI E GABI - UM DIA NA FAZENDA-1 VOLUME. A CORUJA QUE TEM MEDO DO ESCURO-1 VOLUME. A EMA-1 VOLUME. A GATA E O RATO-10 VOLUME. A GIRafa QUE TEM MEDO DE ALTURA-1 VOLUME. A JOANINHA-1 VOLUME. A ONÇA-1 VOLUME. A PREGUIÇA-1 VOLUME. A SUCURI-1 VOLUME. AS ARARAS-1 VOLUME. É IGUAL, É DIFERENTE!-1 VOLUME. LÁ DENTRO! LÁ FORA!-1 VOLUME. O DOURADO-1 VOLUME. O JABUTI-1 VOLUME. O TUBARÃO QUE TEM MEDO DO MAR PROFUNDO-1 VOLUME. O TUCANO-1 VOLUME. O URSO QUE TEM MEDO DE ABELHAS-1 VOLUME. PÉ DE COELHO-08 VOLUME. POUCO POUCO! MUITO MUITO!-1 VOLUME. QUE ALTO! QUE BAIXO!-1 VOLUME. TOQUE E SINTA-3 VOLUME. A GRANDE CORRIDA-1 VOLUME. AGITANDO COM OS ANIMAIS-4 VOLUME. ANGRY BIRDS - APRENDENDO A CONTAR-1 VOLUME. ANGRY BIRDS - MATILDA EM APUROS!-1 VOLUME. APRENDENDO 123-1 VOLUME. BOA NOITE, URSINHO!-1 VOLUME. BRILHA, BRILHA, ESTRELINHA-1 VOLUME. CONHECENDO O ABC-1 VOLUME. DESCOBRINDO OS ANIMAIS-1 VOLUME. GARFIELD - LIVRO DE BANHO -1 VOLUME. HELLO KITTY - CONTANDO AS HORAS-1 VOLUME. LIVRO DESDOBRAVEL - CONTANDO 1 2 3-1 VOLUME. LIVRO DESDOBRAVEL - NA FAZENDA-1 VOLUME. MISTÉRIO NO GALINHEIRO-1 VOLUME. NA FAZENDA EU VI-1 VOLUME. NA FLORESTA EU VI-1 VOLUME.</p>		
--	--	--	--	--

*Prefeitura Municipal de Marmeleiro*

Estado do Paraná

CNPJ 76.205.665/0001-01

Av. Macali, 255 - Caixa Postal 24 - Fone/Fax (46) 3525-8100 - CEP 85.615-000

			<p>NO FUNDO DO MAR EU VI-1 VOLUME. NO QUINTAL EU VI-1 VOLUME. O SONINHO DO BEBÊ-1 VOLUME. OS TRÊS GATINHOS-1 VOLUME. QUEM ADORA CENOURA?-1 VOLUME. QUEM ADORA FLORES?-1 VOLUME. QUEM ADORA LAMA?-1 VOLUME. QUEM ADORA QUEIJO?-1 VOLUME. REMA, REMA, CACHORRINHO-1 VOLUME. SOL DE MAIS NUNCA MAIS-1 VOLUME. TÁ NA HORA DO BANHO! - CAZÉ, O JACARÉ- 1 VOLUME. TÁ NA HORA DO BANHO! - HUGO, O HIPOPÓTAMO-1 VOLUME. TÁ NA HORA DO BANHO! - LINO, O PATINHO-1 VOLUME. TÁ NA HORA DO BANHO! - PÉPI, O PEIXINHO-1 VOLUME. THOMAS E FRIENDS -1 VOLUME. UM DIA NA FAZENDA-1 VOLUME. VOLTANDO PARA CASA-1 VOLUME. AS CORES DO COELHINHO-1 VOLUME. AS FORMAS DO GATINHO-1 VOLUME. JANELINHAS DO MUNDO-5 VOLUME. OS BICHINHOS SALTITANTES-4 VOLUME. OS NÚMEROS DO URSINHO-1 VOLUME. PEDRO, O PIRATA-1 VOLUME. RECORTE DIVERTIDOS-13 VOLUME.</p>		
02	06	Coleção	<p>A PEQUENA SEREIA (QUADRINHOS)-1 VOLUME. ALADIN (QUADRINHO)-1 VOLUME. O MÁGICO DE OZ (QUADRINHOS)-1 VOLUME. PETER PAN (QUADRINHOS)-1 VOLUME. HISTÓRIA DA TIGELA ACHADA-1 VOLUME. O GRANDE CÃO-CURSO-1 VOLUME. O PEQUENO PRÍNCIPE - QUADRINHOS-6 VOLUME. A TURMA DO CONHECIMENTO-8VOLUME. ANOITECE NA FAZENDA-1 VOLUME. AS INCRÍVEIS HISTÓRIAS DE FOXY-4 VOLUME. AVENTURA NA FAZENDA DOS BICHOS-4 VOLUME. LEÍÁ, A CENTOPÉIA-1 VOLUME. LELÉ DA CUCA-1 VOLUME. MAMÃE CADÊ VOCÊ?-1 VOLUME. O GIGANTE BARULHENTO-1 VOLUME. SOFIA, A COBRA-1 VOLUME. TODOS A BORDO DO AVIÃO DA BICHARADA-1 VOLUME.</p>	11.308,20	67.849,20

*Prefeitura Municipal de Marmeleiro*

Estado do Paraná

CNPJ 76.205.665/0001-01

Av. Macali, 255 - Caixa Postal 24 - Fone/Fax (46) 3525-8100 - CEP 85.615-000

		<p>TODOS A BORDO DO ONIBUS ESCOLAR-1 VOLUME. TODOS A BORDO DO TREM DOS BICHOS-1 VOLUME. UMA FESTA SURPRESA-1 VOLUME. A CASA SONOLENTA-1 VOLUME. A HORA DA DECISÃO - VAGA-LUME JÚNIOR-1 VOLUME. ANA PIJAMA NO PAÍS DO PENSAMENTO - VAGA-LUME JÚNIOR-1 VOLUME. AS AVENTURAS DE TOM SAWYER-1 VOLUME. CONTOS DE ENGANAR A MORTE-1 VOLUME. MENINA BONITA DO LAÇO DE FITA-1 VOLUME. MEU LIVRO DE FOLCLORE-1 VOLUME. NOSSA RUA TEM UM PROBLEMA-1 VOLUME. O CACHORRINHO SAMBA NA FAZENDA-1 VOLUME. O MÉDICO E O MONSTRO-1 VOLUME. POR TRÁS DAS PORTAS-1 VOLUME. SE EU FOSSE AQUILO-1 VOLUME. TAPETE MÁGICO QUATRO HISTÓRIAS DE DIFERENTES PAÍSES-1 VOLUME. UM HOMEM NO SOTÃO-1 VOLUME. O PASSEIO DOS PEIXES-1 VOLUME. O REIZINHO E O DRAGÃO-1 VOLUME. A ÁFRICA DA DONA BIÁ-1 VOLUME. AINDA BEM QUE É TUDO DIFERENTE-1 VOLUME. A VERDADEIRA HISTÓRIA DE CINDERELA E SUAS IRMÃS FEIAS-1 VOLUME. ARTE E INFÂNCIA - MARI MIRÓ -6 VOLUME. CIRANDA DA SUSTENTABILIDADE-10 VOLUME.1 CD CONTOS E LENDAS AFRICANAS-10 VOLUME.10 CD DINO MUDA-SE DE CASA1 VOLUME. É MEU-1 VOLUME. É O MONSTRO?-1 VOLUME. GIBI, O COELHO DIFERENTE-1 VOLUME. MAMÃE E EU NA AUSTRÁLIA-1 VOLUME. MAMÃE E EU NA FLORESTA-1 VOLUME. MAMÃE E EU NO CIRCO-1 VOLUME. MAMÃE E EU NO LAGO-1 VOLUME. O CURIOSO MUNDO DAS PALAVRAS-1 VOLUME. O SAPINHO INDECISO-1 VOLUME. O URSO-POLAR APRENDE A NADAR-1 VOLUME. QUEM ESTÁ AÍ URSO JAIR?-1 VOLUME.</p>		
--	--	--	--	--

*Prefeitura Municipal de Marmeleiro*

Estado do Paraná

CNPJ 76.205.665/0001-01

Av. Macali, 255 - Caixa Postal 24 - Fone/Fax (46) 3525-8100 - CEP 85.615-000

		<p>SEJA MEU AMIGO CÃO SANSÃO-1 VOLUME. SPLISH- SPLASH - PATOS AGITADOS-1 VOLUME. VOCÊ É UMA GRACINHA MINHA COELHINHA-1 VOLUME. A MENINA, A GAIOLA E A BICICLETA-1 VOLUME. O IRMÃO QUE VEIO DE LONGE-1 VOLUME. O URSO COM MÚSICA NA BARRIGA-1 VOLUME. SETE HISTÓRIAS DE SACUDIR O ESQUELETO-1 VOLUME. A CIDADE DOS CARREGADORES DE PEDRAS-1 VOLUME. CAUSOS DE PEDRO MALASARTES-1 VOLUME. CUTUCANDO A ONÇA COM VARA CURTA-1 VOLUME. ESTRELAS SÃO PIPOCAS E OUTRAS DESCORTAS-1 VOLUME. HISTÓRIAS DE VALOR-1 VOLUME. LIBERDADE, AINDA QUE TARDE-1 VOLUME. LUCRÉCIA-1 VOLUME. MADIBA - O MENINO AFRICANO-1 VOLUME. O COLECIONADOR DE ÁGUAS-1 VOLUME. O GUARANI EM HQ-1 VOLUME. O MENINO QUE LEVOU O MAR PARA O AVÔ-1 VOLUME. ABC DO TRAVA-LÍNGUA-1 VOLUME. CADA CASA CASA COM CADA UM-1 VOLUME. DONA FOFOCA-1 VOLUME. ENQUANTO VOCÊ NÃO CHEGA-1 VOLUME. FÉRIAS DO ORFANATO-1 VOLUME. LITTLE RED RIDING HOOD-1 VOLUME. LOUCO POR HQS-1 VOLUME. MOIARA, FILHA DA TERRA-1 VOLUME. OS PIOLHOS DA PRINCESA-1 VOLUME. PÉ DE SAPO E SAPATO DE PATO-1 VOLUME. SEU REI BOCA DE FORNO-1 VOLUME. UMA AVENTURA NO MUNDO DE TARSILA-1 VOLUME. AMIGOS DO PEITO-1 VOLUME. CADA MACACO NO SEU GALHO-1 VOLUME. GALO, GALO, NÃO ME CALO-1 VOLUME. MARINHEIRO RASGADO-1 VOLUME.-1 VOLUME. PEDRINHO DÁ O GRITO-1 VOLUME. A LIBÉLULA E A TARTARUGA-1 VOLUME. A MONTANHA ENCANTADA DOS GANSOS SELVAGENS-1 VOLUME.</p>	
--	--	--	--

*Prefeitura Municipal de Marmeleiro*

Estado do Paraná

CNPJ 76.205.665/0001-01

Av. Macali, 255 - Caixa Postal 24 - Fone/Fax (46) 3525-8100 - CEP 85.615-000

		<p>A OPERAÇÃO DE LILI-1 VOLUME. BEIJOS MÁGICOS-1 VOLUME. DONA BARATINHA - COLEÇÃO LÊ PARA MIM-1 VOLUME. FESTA NO CÉU - COLEÇÃO LÊ PARA MIM-1 VOLUME. O DECRETO DA ALEGRIA-1 VOLUME. O DOMADOR DE MONSTROS-1 VOLUME. O VEADO E A ONÇA - COLEÇÃO LÊ PARA MIM-1 VOLUME. PALAVRAS, PALAVRINHAS E PALAVRÕES-1 VOLUME. QUEM VAI SALVAR A VIDA?-1 VOLUME. COMO EU VEJO AS COISAS-1 VOLUME. COMIDA DE PEIXE-1 VOLUME. CONTANDO E RECONTADO HISTÓRIAS -6 VOLUME. EU JÁ FUI UM GIBI...MAS AGORA SOU UM LIVRO SOBRE TIGRES!-1 VOLUME. EU JÁ FUI UMA CAIXA DE PAPELÃO...MAS AGORA SOU UM LIVRO SOBRE URSOS-POLARES-1 VOLUME. MONSTRO DO AMOR-1 VOLUME.-1 VOLUME. MUNDO ROSA - VAMOS PROCURAR-1 VOLUME. PERTINHO DE VOCÊ-1 VOLUME. PRA SEMPRE NO MEU CORAÇÃO-1 VOLUME. RESPEITE OS OUTROS-1 VOLUME. A BRUXINHA E O GODOFREDO-1 VOLUME. BRINCANDO COM A ARTE DE FAZER BRINCADEIRA VOADORA-1 VOLUME. BRINCANDO COM ANIMAIS EM ORIGAMI-1 VOLUME. BRINCANDO COM DOBRADURAS-1 VOLUME. BRINCANDO COM ORIGAMI ARQUITETÔNICO-1 VOLUME. BRINCANDO COM PIPAS ORIENTAIS-1 VOLUME. BRINCANDO COM PIPAS PLANAS-1 VOLUME. BRUXINHA E FREDERICO-1 VOLUME. DOUTOR DE SOTO, O RATO DENTISTA-1 VOLUME. LUAS-1 VOLUME. NA RUA DO SABÃO-1 VOLUME. NÃO ERA UMA VEZ-1 VOLUME. O PLANETA DISTANTE-1 VOLUME. OS PROBLEMAS DA FAMÍLIA GORGONZOLA-1 VOLUME. OU ISTO, OU AQUILO-1 VOLUME. QUEM TEM MEDO DO RIDÍCULO?-1 VOLUME.</p>		
--	--	--	--	--

*Prefeitura Municipal de Marmeleiro*

Estado do Paraná

CNPJ 76.205.665/0001-01

Av. Macali, 255 - Caixa Postal 24 - Fone/Fax (46) 3525-8100 - CEP 85.615-000

		<p>ROMÃO E JULINHA-1 VOLUME. TRAQUINAGENS E ESTRIPULIAS-1 VOLUME. VERLENDAS-1 VOLUME. A CORAGEM DAS COISAS SIMPLES-1 VOLUME. A FANTASIA DA FAMÍLIA DISTANTE-1 VOLUME. BOCÃO E OS BICHOS-1 VOLUME. CARTEIRO TEM NOME?-1 VOLUME. HISTÓRIAS DIVERSAS-1 VOLUME. LÚCIO E OS LIVROS-1 VOLUME. MEU AVÔ TEM OITO ANOS-1 VOLUME. O SOM DA TURMA-1 VOLUME. UMA HISTÓRIA BRUXÓLICA-1 VOLUME. A CAMELA DANÇARINA-1 VOLUME. A GALINHA GANANCIOSA-1 VOLUME. A JORNADA DE WILLOW-1 VOLUME. A MÃE VALENTE-1 VOLUME. A RAPOSA E AS UVAS-1 VOLUME. MISSÃO NA FLORESTA TROPICAL-1 VOLUME. O BURRO SÁBIO-1 VOLUME. O CAMELO E O CHACAL-1 VOLUME. O CERVO E O LEÃO-1 VOLUME. O CROCODILO GENEROSO-1 VOLUME. O GALO E A PÉROLA-1 VOLUME. O HOMEM E O ROUXINOL-1 VOLUME. O PASTOR E AS CABRAS-1 VOLUME. O PAVÃO E A ÁGUIA-1 VOLUME. O PLANO DO RAPOSO ASTUTO-1 VOLUME. OS MACACOS E OS CHAPÉUS-1 VOLUME. OS TRÊS SAPOS-1 VOLUME. PERCIVAL, A LAGARTA SEM GRAÇA-1 VOLUME. PINGO, O ELEFANTE-1 VOLUME. UMA NOVA AMIZADE-1 VOLUME. WILLOW E A CAÇA AO TESOURO-1 VOLUME. CONTOS DE GRIMM-2 VOLUME. CONTOS DE PERRAULT-3 VOLUME. LENDAS E FÁBULAS DO FOLCLORE BRASILEIRO-3 VOLUME. CINCO SENTIDOS - CHEIRAR-1 VOLUME. CINCO SENTIDOS - COMER-1 VOLUME. CINCO SENTIDOS - OUVIR-1 VOLUME. CINCO SENTIDOS - TOCAR-1 VOLUME. CINCO SENTIDOS - VER-1 VOLUME. A FANTASTICA FÁBRICA DE VIDROS-1 VOLUME. AS AVENTURAS DO BONEQUINHO DO BANHEIRO-1 VOLUME. COLEÇÃO JUCA BRASILEIRO-5 VOLUME.</p>		
--	--	---	--	--

*Prefeitura Municipal de Marmeleiro*

Estado do Paraná

CNPJ 76.205.665/0001-01

Av. Macali, 255 - Caixa Postal 24 - Fone/Fax (46) 3525-8100 - CEP 85.615-000

		<p>FÁBULAS DE AMIZADE-1 VOLUME. FÁBULAS DE HONESTIDADE -1 VOLUME. FLICTS-1 VOLUME. JOELHO JUVENAL-1 VOLUME. MALUQUINHO GALÃ-1 VOLUME. MENINA DAS ESTRELAS-1 VOLUME. O GRANDE LIVROS DAS BOAS MANEIRAS-1 VOLUME. O HOMEM E A COMUNICAÇÃO-8 VOLUME. O MAIOR ANÃO DO MUNDO-1 VOLUME. O MENINO DA LUA-1 VOLUME. O MENINO MAIS BONITO DO MUNDO-1 VOLUME. O MENINO MALUQUINHO-1 VOLUME. O MENINO MARRON-1 VOLUME. O PEQUENO PLANETA PERDIDO-1 VOLUME. O PLANETA LILAZ-1 VOLUME. OUTRO COMO EU SÓ DAQUI MIL ANOS-1 VOLUME. PAPO DE SAPATO-1 VOLUME. PELEGRINO E PETRÔNIO-1 VOLUME. PEQUENAS ENCIPLOPÉDIA DA CURIOSIDADE INFANTIL-1 VOLUME. PONTO DE VISTA-1 VOLUME. SENHOR TEXUGO E DONA RAPOSA - A CONFUSÃO-1 VOLUME. SENHOR TEXUGO E DONA RAPOSA - O ENCONTRO-1 VOLUME. UM CANTINHO SO PARA MIM-1 VOLUME. UMA HISTÓRIA SEM 1 SENTIDO-1 VOLUME. UMA PROFESSORA MUITO MALUQUINHA-1 VOLUME. VOVÓ DELÍCIA-1 VOLUME.-1 VOLUME. AMARÍLIS-1 VOLUME. ENTRE ECOS E OUTROS TRECOS-1 VOLUME. FELPO FILVA-1 VOLUME. PANDOLFO BEREBA-1 VOLUME. QUANDO EU CRESCER-1 VOLUME. UM, DOIS, TRÊS, AGORA É SUA VEZ-1 VOLUME. A PRINCESA QUE ESCOLHIA-1 VOLUME. A PRINCESA DESEJOSA-1 VOLUME. E UM RINOCERONTE DOBRADO-1 VOLUME. ESQUISITA COMO EU-1 VOLUME. INVENTÁRIO DE GENTE-1 VOLUME. LOBO DE ESTIMAÇÃO-1 VOLUME. O BOTO DO ARROTO-1 VOLUME. O MENINO QUE QUASE MORREU AFOGADO NO LIXO-1 VOLUME. COLEÇÃO AUTORES JACK LONDON-8 VOLUME.</p>	
--	--	--	--

*Prefeitura Municipal de Marmeleiro*

Estado do Paraná

CNPJ 76.205.665/0001-01

Av. Macali, 255 - Caixa Postal 24 - Fone/Fax (46) 3525-8100 - CEP 85.615-000

		<p>COLEÇÃO AUTORES MARK TWAIN-9 VOLUME. COMEÇO, MEIO E FIM-1 VOLUME. FLÁVIA E O BOLO DE CHOCOLATE-1 VOLUME. O PONTO E A VÍRGULA-1 VOLUME. QUASE DE VERDADE-1 VOLUME. MUDANÇAS NO GALINHEIRO, MUDAM AS COISAS POR INTEIRO-1 VOLUME. A PRIMEIRA CARTA-1 VOLUME. AZUL E LINDO PLANETA TERRA, NOSSA CASA-1 VOLUME. DE CARTA EM CARTA-1 VOLUME. O CORAÇÃO E A GARRAFA-1 VOLUME. OUTRA VEZ-1 VOLUME. A MÁQUINA FANTABULÁSTICA-1 VOLUME. BRUXA ONILDA E A MACACA-1 VOLUME. BRUXA ONILDA VAI A INGLATERRA-1 VOLUME. BRUXA ONILDA VAI A VENEZA-1 VOLUME. FLAUTA MÁGICA-1 VOLUME. GAGÁ MEMÓRIAS DE UMA MENTE PIRILAMPA-1 VOLUME. O DRAGÃO COMILÃO-1 VOLUME. O FANTASMA DA TORRE-1 VOLUME. O JARDIM SECRETO-1 VOLUME. PROCURA-SE UM PLANETA SUSTENTÁVEL-1 VOLUME. UM BAIRRO ENCANTADO-1 VOLUME. UM GAROTO CONSUMISTA NA ROÇA-1 VOLUME. A BELA ADORMECIDA (QUADRINHOS)-1 VOLUME. A BELA E A FERA (QUADRINHOS)-1 VOLUME. A FERA QUE NÃO TINHA BELA (QUADRINHOS)-1 VOLUME. A MENINA PINÓQUIO (QUADRINHOS)-1 VOLUME. A PROPOSTA MALUCA DO PRÍNCIPE SAPO (QUADRINHOS)-1 VOLUME. AS TRAVESSURAS DE UM OGRO DE TALENTO (QUADRINHOS)-1 VOLUME. BRANCA DE NEVE (QUADRINHOS)-1 VOLUME. CHAPEUZINHO VERMELHO (QUADRINHOS)-1 VOLUME. CINDERELA (QUADRINHOS)-1 VOLUME. DESVENTURAS DE UM PATINHO BONITO (QUADRINHOS)-1 VOLUME. DINO LIVROS-4 VOLUME.</p>		
--	--	--	--	--

*Prefeitura Municipal de Marmeleiro*

Estado do Paraná

CNPJ 76.205.665/0001-01

Av. Macali, 255 - Caixa Postal 24 - Fone/Fax (46) 3525-8100 - CEP 85.615-000

		<p>FADA MALVADA, BRUXA ENCANTADA (QUADRINHOS)-1 VOLUME. HISTÓRIAS DE TRÂNSITO EM QUADRINHOS-1 VOLUME. JOÃO E MARIA E AS ARMADILHAS DA BRUXA COZINHEIRA - (QUADRINHOS)1 VOLUME. JOÃO E O PÉ DE FEIJÃO (QUADRINHOS)-1 VOLUME. NINGUÉM TEM MEDO DO LOBO MAU (QUADRINHOS)-1 VOLUME. O CHAPELEIRO LOUCO NO PAÍS SEM MARAVILHAS (QUADRINHOS)-1 VOLUME. O GALO DE BOTAS (QUADRINHOS)-1 VOLUME. O GATO DE BOTAS (QUADRINHOS)-1 VOLUME. OS TRÊS PORQUINHOS E O LOBO MAU (QUADRINHOS)-1 VOLUME. PINÓQUIO (QUADRINHOS)-1 VOLUME. RAPUNZEL (QUADRINHOS)-1 VOLUME. AUTORES PREMIADOS-8 VOLUME. BINHO ENCONTRA PIPA-1 VOLUME. ESTAÇÕES DO ANO-1 VOLUME. MEU LIVRO MUSICAL - QUEM É A MELHOR ESTRELINHA-1 VOLUME. PIPA GANHA RODAS-1 VOLUME. SAÚDE DOS DENTINHOS-6 VOLUME. A GALINHA AFLITA-1 VOLUME. A GATA E O RATO-10 VOLUME. A PATA-1 VOLUME. A PESCARIA!-1 VOLUME. A VACA MALHADA-1 VOLUME. AS SETE MARAVILHAS DO MUNDO-1 VOLUME. BALAIO DE GATO!-1 VOLUME. CORRE CUTIA-9 VOLUME. FELIZ ANIVERSÁRIO!-1 VOLUME. LIVROTERBO-1 VOLUME. O GATO VIU-1 VOLUME. O MAIS BONITO-1 VOLUME. O MOÇO DO CORREIO E A MOÇA DA CASA DE TIJOLINHO-1 VOLUME. O OVO-1 VOLUME. OS ATLETAS-1 VOLUME. OS CISNES SELVAGENS-1 VOLUME. QUE BRINCADEIRA!-1 VOLUME. SEM PÉ NEM CABEÇA-1 VOLUME. ... E NINGUÉM VIU O RATINHO-1 VOLUME. A GRANDE AVENTURA DOS SMURFS!-1 VOLUME.</p>	
--	--	--	--

*Prefeitura Municipal de Marmeleiro*

Estado do Paraná

CNPJ 76.205.665/0001-01

Av. Macali, 255 - Caixa Postal 24 - Fone/Fax (46) 3525-8100 - CEP 85.615-000

			ATRÁS DE MIM-1 VOLUME. CONTOS CLÁSSICOS-6 VOLUME. JUNINHO E O CAVALO MÁGICO-1 VOLUME. MILA SURICATA-1 VOLUME. NO REINO DA IMAGINAÇÃO-1 VOLUME. O COELHO DE PELÚCIA-1 VOLUME. O INVERNO DOS ANIMAIZINHOS-1 VOLUME. O PODEROSO GARGAMEL!-1 VOLUME. OS QUITANDINHAS-12 VOLUME. OS SMURFS - LIVRO DO FILME-1 VOLUME. OS SMURFS EM PARIS-1 VOLUME. PANDAMÔNIO-1 VOLUME. REINVENTANDO-1 VOLUME. RIMA DOS SENTIDOS-1 VOLUME. UMA SURPRESA PARA MURFETTE-1 VOLUME. COLEÇÃO DIÁRIO DE UM BANANA-7 VOLUME. QUE HORAS SÃO SENHOR URSO?-1 VOLUME. RETRATOS DO MUNDO ANIMAL-4 VOLUME.		
03	01	Coleção	COMIC BOOKS FAIRY TALES-12 VOLUME. COMIC BOOKS TOPSY-TURVY TALES-12 VOLUME. FELIZ ANO VELHO-1 VOLUME. LUCÍOLA-1 VOLUME. O GUARANI EM CORDEL-1 VOLUME. O REI MAGO -1 VOLUME. OS MAGOS-1 VOLUME. REI LEAR EM CORDEL-1 VOLUME. ROBIN HOOD-1 VOLUME. SONHO DE UMA NOITE DE VERAO EM CORDEL-1 VOLUME. A CORRIDA DE SAMUCA-1 VOLUME. A GRANDE ESCAVAÇÃO DE LÉO-1 VOLUME. A PESCARIA DE BÓRIS-1 VOLUME. FLORA E O PRESENTE DE ANIVERSÁRIO-1 VOLUME. KIKA VISITA A FAZENDA-1 VOLUME. PIPA E O DESFILE-1 VOLUME. SUZI E A FESTA DE PIQUENIQUE-1 VOLUME. ZICO NO PARQUE DE DIVERSÕES-1 VOLUME. CÂMERA NA MÃO, O GUARANI NO CORAÇÃO-1 VOLUME. CORRENDO CONTRA O DESTINO - SÉRIE VAGA-LUME-1 VOLUME. CRESCER É PERIGOSO-1 VOLUME. CRESCER É UMA AVENTURA - SÉRIE VAGA-LUME-1 VOLUME. DO OUTRO MUNDO-1 VOLUME. ERAMOS SEIS-1 VOLUME. EU PASSARINHO-1 VOLUME.	10.243,40	10.243,40

*Prefeitura Municipal de Marmeleiro*

Estado do Paraná

CNPJ 76.205.665/0001-01

Av. Macali, 255 - Caixa Postal 24 - Fone/Fax (46) 3525-8100 - CEP 85.615-000

		<p>MANOBRA RADICAL - SÉRIE VAGA-LUME-1 VOLUME. O ESCARAVELHO DO DIABO - SÉRIE VAGA-LUME-1 VOLUME. O LABIRINTO DOS OSSOS-1 VOLUME. O MENINO E O BRUXO-1 VOLUME. O MISTÉRIO DA CASA VERDE-1 VOLUME. TRÁFICO DE ANJOS - SÉRIE VAGA-LUME-1 VOLUME. UM AMIGO NO ESCURO-1 VOLUME. UM INIMIGO EM CADA ESQUINA - VAGA-LUME-1 VOLUME. UMA VONTADE LOUCA-1 VOLUME. ENIGMA EM BARCELONA-1 VOLUME. O SEGREDO DA CATACUMBA-1 VOLUME. PÉROLA O ANO DO DRAGÃO-1 VOLUME. TRILHA NA MATA-1 VOLUME. VOO EM PORTUGUÊS-1 VOLUME. A LENDA DO PREGUIÇOSO E OUTRAS HISTÓRIAS-1 VOLUME. CONTOS DE MISTÉRIO E ASSOMBROS-1 VOLUME. HANS STADEN UM AVENTUREIRO NO NOVO MUNDO-1 VOLUME. OS 12 TRABALHOS DE HÉRCULES-1 VOLUME. A PIOR BANDA DO MUNDO-1 VOLUME. ALGUÉM EM QUEM CONFIAR-1 VOLUME. AS SURPRESAS DO CORPO-1 VOLUME. CAMINHANDO EM PAZ-1 VOLUME. DE CARA SUJA-1 VOLUME. DO OIAPOQUE AO CHUI-1 VOLUME. JANELA MÁGICA-1 VOLUME. O GRANDE CULPADO-1 VOLUME. OLHO POR OLHO-1 VOLUME. OLHOS VENDADOS-1 VOLUME. OLIMPÍADAS NO BAIRRO-1 VOLUME. PRAIA VAZIA-1 VOLUME. QUANTO VALE A SUA VIDA-1 VOLUME. QUEM NÃO LÊ NÃO VÊ-1 VOLUME. SÓ SE O COMPUTADOR DEIXAR-1 VOLUME. TARZAN MINHOCA-1 VOLUME. UM BOTÃO NEGRO OUTRO BRANCO-1 VOLUME. A SALA DOS PROFESSORES-1 VOLUME. A TURMA DA PAQUERA-1 VOLUME. BRASÍLIA, UMA VIAGEM NO TEMPO-1 VOLUME. ENCONTROS FOLCLÓRICOS DE BENITO FOLGAÇA-1 VOLUME. JOGO DURO-1 VOLUME.</p>	
--	--	---	--

*Prefeitura Municipal de Marmeleiro*

Estado do Paraná

CNPJ 76.205.665/0001-01

Av. Macali, 255 - Caixa Postal 24 - Fone/Fax (46) 3525-8100 - CEP 85.615-000

		<p>O CLUBE DO LIVRO ESQUECIDOS-1 VOLUME. O MENINO DO PORTINARI-1 VOLUME. O VALE DAS UTOPIAS-1 VOLUME. OS PAPÉIS DE LUCAS - PEQUENO INVENTÁRIO DE UM ADOLESCENTE-1 VOLUME. ROMEU GUARANI E JULIETA CAPULETO-1 VOLUME. SAMUCA E SEUS GRILOS NA CUCA-1 VOLUME. SENTIMENTOS: ACHADOS E PERDIDOS-1 VOLUME. TODOS OS SONHOS DO MUNDO-1 VOLUME. TUDO O QUE MAIS QUERIA-1 VOLUME. VENTO FORTE, DE SUL E NORTE-1 VOLUME. LITERATURA BRASILEIRA EM QUADRINHOS-8 VOLUME. ANNA E O HOMEM DAS ANDORINHAS-1 VOLUME. A QUEDA DA CASA DE USHER (QUADRINHOS)-1 VOLUME. ASSASSINATO NA RUA MORGUE (QUADRINHOS)-1 VOLUME. O CONSTRUTOR DE NORWOOD (QUADRINHOS)-1 VOLUME. A FALSA PRINCESA-1 VOLUME. A FILHA DE APANHADOR DE DEMÔNIOS-1 VOLUME. A GUERRA DE GÊNIOS-1 VOLUME. ABUSED WEREWOLF - GRUPO DE RESGATE AO LOBISOMEM-1 VOLUME. CURE MEU CORAÇÃO-1 VOLUME. ESQUADRÃO DE GÊNIOS-1 VOLUME. GATINHA CONHECE O BEBÊ-1 VOLUME. GATINHA JÁ PRO BANHO-1 VOLUME. GATINHA X TIO MARIO - CONFUSAO EM CASA-1 VOLUME. GÊNIO DO MAL-1 VOLUME. LADRÃO DE ALMAS-1 VOLUME. SANGUE DE LOBO-1 VOLUME. MARINHEIRO RASGADO-1 VOLUME. A ÁRVORE DO BETO-1 VOLUME. A CINDERELA DAS BONECAS-1 VOLUME. A DECISÃO DO CAMPEONATO-1 VOLUME. A MÁQUINA MALUCA-1 VOLUME. ARMANDINHO O JUIZ -1 VOLUME. COMO SE FOSSE DINHEIRO -1 VOLUME. LENDAS NEGRAS-1 VOLUME. NINGUÉM ME ENTENDE NESSA CASA! -1 VOLUME.</p>		
--	--	--	--	--

*Prefeitura Municipal de Marmeleiro*

Estado do Paraná

CNPJ 76.205.665/0001-01

Av. Macali, 255 - Caixa Postal 24 - Fone/Fax (46) 3525-8100 - CEP 85.615-000

		<p>O PIQUINIQUE DO CATAPIMBA -1 VOLUME. O POETA QUE FINGIA -1 VOLUME. PROFISSÃO JOVEM-1 VOLUME. CLÁSSICOS DO BARDO - A TEMPESTADE-1 VOLUME. CLÁSSICOS DO BARDO - MACBETH-1 VOLUME. CLÁSSICOS DO BARDO - SONHO DE UMA NOITE DE VERÃO-1 VOLUME. 12 HORAS DE TERROR-1 VOLUME. A ARANHA E OUTROS BICHOS-1 VOLUME. A FALA DO CÉU-1 VOLUME. AS CORES DO CRIME-1 VOLUME. COMO UMA CARTA DE AMOR-1 VOLUME. CONFISSÕES DE UM VIRA-LATAS-1 VOLUME. DE MEDOS E ASSOMBRAÇÕES-1 VOLUME. ESCOLHA O SEU SONHO-1 VOLUME. JANELA MÁGICA-1 VOLUME. LABIRINTO DE PEDRA-1 VOLUME. MEMÓRIAS DE UM FUSCA-1 VOLUME. MEU LIVRO DE CORDEL -1 VOLUME. MEU PROFESSOR, MEU HERÓI-1 VOLUME. MIGRAÇÃO DOS CISNES-1 VOLUME. MISTÉRIO DO POÇO DO ALEMÃO-1 VOLUME. O ALÇAPÃO-1 VOLUME. O CARDEAL E O REPÓRTER - HISTÓRIAS QUE FAZEM HISTÓRIA-1 VOLUME. O MELHOR TEATRO DE PLINIO MARCOS-1 VOLUME. O QUE SE DIZ E O QUE SE ENTENDE-1 VOLUME. O RAPTO DO GAROTO DE OURO-1 VOLUME. OS HOMENS DE CAVANHAQUE DE FOGO-1 VOLUME. SONHOS UM CADÁVER OUVE RÁDIO-1 VOLUME. A HORA DA HISTÓRIA-1 VOLUME. EM BUSCA DE UMA ESTRELA-1 VOLUME. ESPELHO MÁGICO -1 VOLUME. FILHO DOURADO-1 VOLUME. FURIA VERMELHA-1 VOLUME. O FIO DA VIDA-1 VOLUME. O PLAYLIST DA MINHA VIDA-1 VOLUME. POPULAR-1 VOLUME. A COISA MAIS DOCE-1 VOLUME. ETERNAS ESCAMAS-1 VOLUME. NINGUÉM COMO VOCÊ-1 VOLUME. PROBLEMAS NO PARAÍSO-1 VOLUME. NEM TUDO QUE RELUZ E OURO-1 VOLUME. MERMAID - UMA REVIRAVOLTA NO CONTO</p>	
--	--	--	--

*Prefeitura Municipal de Marmeleiro*

Estado do Paraná

CNPJ 76.205.665/0001-01

Av. Macali, 255 - Caixa Postal 24 - Fone/Fax (46) 3525-8100 - CEP 85.615-000

			<p>ORIGINAL-1 VOLUME. COMO EU ERA ANTES DE VOCÊ-1 VOLUME. A CIDADE E AS SERRAS-1 VOLUME. AUTOS E FARSAS-1 VOLUME. ESPUMAS FLUTUANTES-1 VOLUME. ILÍADA-1 VOLUME. INOCÊNCIA-1 VOLUME. MÔNICA JOVEM - COISAS QUE AS GAROTAS DEVEM SABER-1 VOLUME. MÔNICA JOVEM - COISAS QUE OS GAROTOS DEVEM SABER-1 VOLUME. O CORTIÇO-1 VOLUME. O MÍNIMO E O ESCONDIDO - CRONICAS DE MACHADO DE ASSIS-1 VOLUME. O NAVIO NEGREIRO-1 VOLUME. O PRIMO BASÍLIO -1 VOLUME. ODISSEIA-1 VOLUME. OS LUSÍADAS-1 VOLUME. SENHOR TEXUGO E DONA RAPOSA 2 A CONFUSAO-1 VOLUME. SENHOR TEXUGO E DONA RAPOSA O ENCONTRO-1 VOLUME. SENHORA-1 VOLUME. TEATRO A VAPOR -1 VOLUME. TIL-1 VOLUME.-1 VOLUME. UM DIA PARA NÃO ESQUECER-1 VOLUME. VIAGENS NA MINHA TERRA-1 VOLUME. A DROGA DO AMOR - SÉRIE OS KARAS-1 VOLUME. DROGA DE AMERICANA! - SÉRIE OS KARAS-1 VOLUME. ESTRELAS TORTAS-1 VOLUME. GENTE DE ESTIMAÇÃO-1 VOLUME. IRMÃO NEGRO-1 VOLUME. O GRANDE DESAFIO-1 VOLUME. O MENINO NARIGUDO-1 VOLUME. O VELHO DO MAR-1 VOLUME. DIÁRIO DE UM ADOLESCENTE APAIXONADO-1 VOLUME. SEM FILTRO-1 VOLUME. CONSELHO DE AMIGA-1 VOLUME. DEZ COISAS QUE EU APRENDI SOBRE O AMOR-1 VOLUME. ESTA É UMA HISTÓRIA DE AMOR-1 VOLUME. INDOMÁVEL-1 VOLUME. PRIMEIRO AMOR-1 VOLUME. SUPERAÇÃO-1 VOLUME. ZAC E MIA-1 VOLUME. COMÉDIAS PARA LER NA ESCOLA-1 VOLUME.</p>		
--	--	--	---	--	--

*Prefeitura Municipal de Marmeleiro*

Estado do Paraná

CNPJ 76.205.665/0001-01

Av. Macali, 255 - Caixa Postal 24 - Fone/Fax (46) 3525-8100 - CEP 85.615-000

		<p>MAIS COMÉDIAS PARA LER NA ESCOLA-1 VOLUME. CONHECENDO A CULTURA AFRICANA-1 VOLUME. CONHECENDO A CULTURA INDÍGENA-1 VOLUME. MEIO AMBIENTE-5 VOLUMES. MESTRES DA LITERATURA-1 2VOLUMES. A HISTÓRIA DE CLARICE-1 VOLUME. CODINOME DUDA-1 VOLUME. FILHO DE PEIXE-1 VOLUME. LATA DE TESOUROS-1 VOLUME. TOM-1 VOLUME. VIAGEM AO REDOR DE FELIPE-1 VOLUME. 10 HISTÓRIAS PARA FORMAÇÃO DE JOVENS BRILHANTES-10 VOLUME. ALEIJADINHO-1 VOLUME. ANITA GARIBALDI-1 VOLUME. CASTRO ALVES-1 VOLUME. CHIQUINHA GONZAGA-1 VOLUME. MARIAZINHA QUITÉRIA-1 VOLUME. PÉ NA ESTRADA-1 VOLUME. PRINCESA ISABEL-1 VOLUME. SANTOS DUMONT-1 VOLUME. SEIRE AUTORES - JACK LONDON -8 VOLUMES. SERIE AUTORES - EDGARD ALLAN POE-10 VOLUMES. SERIE AUTORES - MARK TWAIN -9 VOLUMES. SERIE AUTORES - OSCAR WILDE-5 VOLUMES. TIRADENTES-1 VOLUME. A BELA E A FERA-1 VOLUME. AS VANTAGENS DE SER INVISÍVEL-1 VOLUME. CONVERGENTE - UMA ESCOLHA VAI TE DEIFINIR-1 VOLUME. CRÔNICAS PARA JOVENS DE AMOR E AMIZADE-1 VOLUME. DIVERGENTE - UMA ESCOLHA PODE TE TRANSFORMAR-1 VOLUME. FALA SÉRIO, AMIGA!-1 VOLUME. FALA SÉRIO, AMOR!-1 VOLUME. FALA SÉRIO, FILHA!-1 VOLUME. FALA SÉRIO, MÃE!-1 VOLUME. FALA SÉRIO, PAI!-1 VOLUME. FALA SÉRIO, PROFESSOR!-1 VOLUME. FELICIDADE CLANDESTINA-1 VOLUME. HARRY POTTER E A CÂMARA SECRETA-1 VOLUME.</p>		
--	--	--	--	--

*Prefeitura Municipal de Marmeleiro*

Estado do Paraná

CNPJ 76.205.665/0001-01

Av. Macali, 255 - Caixa Postal 24 - Fone/Fax (46) 3525-8100 - CEP 85.615-000

		<p>HARRY POTTER E A ORDEM DA FÊNIX-1 VOLUME. HARRY POTTER E A PEDRA FILOSOFAL -1 VOLUME. HARRY POTTER E AS RELÍQUIAS DA MORTE-1 VOLUME. HARRY POTTER E O CÁLICE DE FOGO -1 VOLUME. HARRY POTTER E O ENIGMA DO PRÍNCIPE-1 VOLUME. HARRY POTTER E O PRISONEIRO DE AZKABAN-1 VOLUME. INSURGENTE - UMA ESCOLHA PODE TE DESTRUIR-1 VOLUME. JOGOS VORAZES 1-1 VOLUME. JOGOS VORAZES 2 - EM CHAMAS-1 VOLUME. JOGOS VORAZES 3 - A ESPERANÇA-1 VOLUME. O MENINO DA LISTA DE SCHINDLER-1 VOLUME. PARA NÃO ESQUECER-1 VOLUME. QUATRO - UMA ESCOLHA VAI LIBERTÁ-LO-1 VOLUME. UM SOPRO DE VIDA-1 VOLUME. COLETÂNEA MACHADO DE ASSIS NA ÍNTEGRA-10 VOLUMES E 1 CD. CONTOS AO REDOR DA FOGUEIRA-1 VOLUME. FAMALIA - UMA HISTÓRIA ARREPIANTE-1 VOLUME. O ANJO REBELDE-1 VOLUME. O BAILE DO FIM DO MUNDO-1 VOLUME. A GUERRA DOS BOTÕES - HQ-1 VOLUME. BEM DO SEU TAMANHO-1 VOLUME. BISA BIA, BISA BEL -1 VOLUME. DE CARTA EM CARTA-1 VOLUME. O QUE OS OLHOS NÃO VÊEM-1 VOLUME. FERNANDO PESSOA E OUTRAS PESSOAS-1 VOLUME. AÍDA (QUADRINHOS)-1 VOLUME. GRÁVIDA AOS 14 ANOS?-1 VOLUME. MITOS AFRICANOS (QUADRINHOS)-1 VOLUME. O MERCADOR DE VENEZA-1 VOLUME. CARTA DE AMOR AOS MORTOS-1 VOLUME. CONTOS CLÁSSICOS EM QUADRINHOS-10 VOLUME. O FANTASMA DO PORÃO-1 VOLUME. OS DIAMANTES DO BARÃO-1 VOLUME. RIMAS DO PLANETA-6 VOLUME. SÁTIRAS EM QUADRINHOS-10 VOLUME.</p>		
--	--	--	--	--

*Prefeitura Municipal de Marmeleiro*

Estado do Paraná

CNPJ 76.205.665/0001-01

Av. Macali, 255 - Caixa Postal 24 - Fone/Fax (46) 3525-8100 - CEP 85.615-000

			MARINA-1 VOLUME. CLÁSSICOS UNIVERSAIS-1 0VOLUME. OS MAIS FAMOSOS CONTOS JUVENIS-10 VOLUME. SÉRIE JÚLIO VERNE-5 VOLUME.-4 VOLUME. O MOÇO DO CORREIO E A MOÇA DA CASA DE TIJOLINHO-1 VOLUME. A CABANA-1 VOLUME. A CAPSÚLA DO TEMPO-1 VOLUME. CARAPANÁ E O POVO SEM SONO-1 VOLUME. GAROTO ESTRANHO-1 VOLUME. NOITE-1 VOLUME. O APRENDIZ DE CAVALEIRO-1 VOLUME. DIÁRIO DE UM BANANA -1 VOLUME. DIÁRIO DE UM BANANA - A GOTA D'ÁGUA-1 VOLUME. DIÁRIO DE UM BANANA - A VERDADE NUA E CRUA-1 VOLUME. DIÁRIO DE UM BANANA - BONS TEMPOS-1 VOLUME. DIÁRIO DE UM BANANA - CAINDO NA ESTRADA-1 VOLUME. DIÁRIO DE UM BANANA - CASA DOS HORRORES-1 VOLUME. DIÁRIO DE UM BANANA - DIAS DE CÃO-1 VOLUME. DIÁRIO DE UM BANANA - MARÉ DE AZAR-1 VOLUME. DIÁRIO DE UM BANANA - RODRICK É O CARA-1 VOLUME. DIÁRIO DE UM BANANA - SEGURANDO VELA-1 VOLUME. DIÁRIO DE UM BANANA - VAI OU RACHA-1 VOLUME.		
--	--	--	--	--	--

2.3. O valor máximo estimado da licitação é de R\$ 100.237,60 (cem mil duzentos e trinta e sete reais e sessenta centavos).

3 – PRAZO E LOCAIS DE ENTREGA:

3.1. A entrega dos materiais será parcelada e os produtos deverão ser entregues, junto ao almoxarifado da Prefeitura Municipal – sito a Rua Emilio Magno Glatt, 670 – Centro – cidade de Marmeleiro, no prazo máximo de 10 (dez) dias, após solicitação formal, rigorosamente de acordo com o ofertado na proposta, após assinatura da Ata de Registro de Preço, onde serão verificadas: quantidade e marca ofertada, reservando-se ao Município o direito de recusar aqueles em desacordo com o pedido.



Prefeitura Municipal de Marmeleiro

Estado do Paraná

CNPJ 76.205.665/0001-01

Av. Macali, 255 - Caixa Postal 24 - Fone/Fax (46) 3525-8100 - CEP 85.615-000

3.1.1. Os prazos de que tratam o item 3.1 poderão ser prorrogados uma vez, por igual período, quando solicitado pelo convocado durante o transcurso do prazo e desde que ocorra motivo justificado aceito pela Administração.

4 – CONDIÇÕES DE RECEBIMENTO DO OBJETO:

4.1. Os materiais objeto da presente licitação deverão estar em conformidade com as normas vigentes para o produto. Na entrega serão verificadas quantidades e especificações conforme descrição na Ata de Registro de Preço.

4.2. A empresa vencedora ficará obrigada a trocar, a suas expensas, a mercadoria que vier a ser recusada, sendo que o ato do recebimento não importará na aceitação.

4.3. Responsabilizar-se e arcar por quaisquer taxas ou emolumentos concernentes ao objeto do presente licitação, bem como demais custos, encargos inerentes e necessários para a completa execução das obrigações assumidas.

5 – DA FISCALIZAÇÃO:

5.1. O diretor do departamento solicitante será responsável pelo acompanhamento e fiscalização da Ata de Registro de Preços, procedendo ao registro das ocorrências e adotando as providências necessárias ao seu fiel cumprimento, tendo por parâmetro os resultados previstos na Ata de Registro de Preço que será firmado entre as partes. Entre suas atribuições está a de apurar a ocorrência de quaisquer circunstâncias que incidam especificamente no art. 78 e 88 da Lei 8666/93 que trata das Sanções Administrativas para o caso de inadimplemento contratual e cometimento de outros atos ilícitos.



ANEXO II

MODELO DE CARTA DE CREDENCIAMENTO

Obs: Na hipótese de apresentação desta procuração por instrumento particular, a mesma deverá vir acompanhada de cópia do Contrato Social da proponente, ou de outro documento, onde esteja expressa a capacidade / competência do outorgante para constituir mandatário.

(Em papel A4, preferencialmente timbrado, ou cabeçalho com razão social, CNPJ, endereço completo, endereço eletrônico, telefone, fax, com nome e assinatura do representante legal).

PREGÃO PRESENCIAL Nº (XXX/2017 - PMM)

Por este instrumento particular a (Razão social da Empresa com sede (endereço completo a matriz) inscrita no CNPJ/MF sob nº....., neste ato representada por seu sócio-gerente/presidente/diretor portador da Cédula de identidade RG nº, CPF Nº..... credencia o Sr(a), portador da Cédula de Identidade RG nº....., CPF Nº conferindo-lhe amplos poderes para representar a (razão social da Empresa) perante à Prefeitura Municipal de Marmeleiro, no que se referir ao PREGÃO presencial nº...../2017 com poderes para tomar qualquer decisão durante todas as fases do PREGÃO, inclusive apresentar DECLARAÇÃO DE QUE A PROPONENTE CUMPRE COM OS REQUISITOS DE HABILITAÇÃO, os envelopes Proposta de Preços nº 01 e Documentos de Habilitação nº 02 em nome da outorgante, formular verbalmente lances ou ofertas nas etapas de lances, desistir verbalmente de formular lances ou ofertas nas etapas de lances, negociar a redução de preço, desistir expressamente da intenção de interpor recursos administrativos ao final da sessão, manifestar-se imediata e motivadamente sobre a intenção de interpor recurso administrativo ao final da sessão, assinar a ata da sessão, prestar todos os esclarecimentos solicitados pelo PREGOEIRO(A), enfim, praticar todos os demais atos pertinentes ao certame, em nome da outorgante.

(Local e Data)

(Assinatura do representante legal da licitante)
Nome Completo

Nota: Documento obrigatório – apresentar fora do envelope, no início da sessão – acompanhado de cópia do Contrato Social e por documento de identidade com foto do credenciado.



Prefeitura Municipal de Marmeleiro
Estado do Paraná CNPJ 76.205.665/0001-01
Av. Macali, 255 - Caixa Postal 24 - Fone/Fax (46) 3525-8100 - CEP 85.615-000

ANEXO III

MODELO DE DECLARAÇÃO PLENO ATENDIMENTO AOS REQUISITOS DE HABILITAÇÃO(*)

(Em papel A4, preferencialmente timbrado, ou cabeçalho com razão social, CNPJ, endereço completo, endereço eletrônico, telefone, fax, com nome e assinatura do representante legal).

À Prefeitura Municipal de Marmeleiro – PR.
Avenida Macali, 255 – Centro
85.615.000 – Marmeleiro – PR.

PREGÃO PRESENCIAL N° (XXX/2017 - PMM)

Pela presente, declaro(amos) que, nos termos do art. 4º, VII da lei nº 10.520/2002 a empresa (Nome da Empresa), CNPJ/MF N° (000), sediada (Endereço Completo), cumpre plenamente os requisitos de habilitação para o PREGÃO PRESENCIAL N°...../2017, cujo o objeto é (mencionar objeto)

(Local e Data)

Nome
RG/CPF
Cargo:

OBS.: Esta declaração deverá ser emitida em papel preferencialmente timbrado da empresa proponente com o número do CNPJ., *(endereço completo, endereço eletrônico, telefone, fax, com nome e assinatura do representante legal).*

*Prefeitura Municipal de Marmeleiro*

Estado do Paraná

CNPJ 76.205.665/0001-01

Av. Macali, 255 - Caixa Postal 24 - Fone/Fax (46) 3525-8100 - CEP 85.615-000

ANEXO IV

MINUTA DE ATA DE REGISTRO DE PREÇOS Nº
PREGÃO PRESENCIAL Nº

Aos ... dias do mês de do ano dois mil e, às, na Sala de Reuniões da Prefeitura de Marmeleiro, Av. Macali, nº 255, Centro, em Marmeleiro - PR, compareceu o Sr. Jaimir Darcy Gomes da Rosa, portador da cédula de identidade civil (RG) nº 4.566.416-3 SSP/PR e inscrito no CPF/MF sob o nº 762.247.839-34, Prefeito e representante do **Município de Marmeleiro**, pessoa jurídica de direito público interno, inscrito no CNPJ nº 76.205.665/0001-01, com sede e foro na Av. Macali, nº 255, Centro, Marmeleiro - PR, de ora em diante denominado **CONTRATANTE** e o Sr(a)....., portador da cédula de identidade civil (RG) nº II/SSP/PR, e inscrito no CPF/MF sob o nº, representante legal da empresa:, pessoa jurídica de direito privado, inscrita no CNPJ/MF sob o nº, com sede na, nº, Cidade de, Estado do CEP, Telefone (...), neste ato denominada **CONTRATADA**, classificada para assinar a Ata de Registro de Preços, nos itens abaixo especificados, que tem efeito de compromisso nas condições estipuladas no Edital e na proposta de preços, referente ao Edital de **Pregão Presencial n.º.....**.
DO OBJETO: A implantação de Registro de Preços para aquisição/contratação dos produtos/serviços abaixo especificados:

DA VIGÊNCIA DO REGISTRO DE PREÇOS: O presente Registro de Preços terá validade de (.....) **meses** contados assinatura desta data. A existência do registro de preços não obriga a Administração a retirar todo o objeto licitado, sendo as quantidades e valores acima especificados, uma estimativa de contratação. A empresa contratada deverá atender as solicitações do Município de Marmeleiro mesmo parceladamente, qualquer que seja a quantidade solicitada, observados os limites máximos estimados. **DOS PRAZOS, LOCAL E CONDIÇÕES DE ENTREGA DO OBJETO:** Os produtos/serviços deverão ser entregues no almoxarifado da Prefeitura de Marmeleiro, no prazo máximo de (.....) dias, após pedido formal do Departamento solicitante, rigorosamente de acordo com o ofertado na proposta, após assinatura da presente Ata, onde serão verificadas: quantidade, qualidade, marca ofertada e prazo de validade, reservando-se ao Município o direito de recusar aqueles em desacordo com o pedido. A empresa Contratada deverá comunicar a Contratante, imediatamente, a ocorrência de qualquer fato que possa implicar no atraso da entrega do objeto da Licitação. **DAS CONDIÇÕES DE PAGAMENTO E DOTACÃO ORÇAMENTÁRIA:** Os pagamentos serão efetuados mensalmente no período de 01 a 15 do mês subsequente à entrega dos produtos/serviços, mediante a apresentação da respectiva Nota Fiscal que poderá ser entregue diretamente no Departamento de Finanças ou encaminhada no seguinte endereço eletrônico: nf@marmeleiro.pr.gov.br e financeiro@marmeleiro.pr.gov.br. Os pagamentos correrão por conta das dotações orçamentárias indicadas no edital de licitação, devendo o Departamento solicitante verificar a disponibilidade de saldo junto ao Departamento competente. A liberação dos pagamentos ficará condicionada a apresentação da prova de regularidade junto a Fazenda Federal, Estadual e Municipal, prova de regularidade relativa aos Tributos Federais e ao Fundo de Garantia por Tempo de Serviço (FGTS) e Certidão Negativa de Débitos Trabalhistas (CNDT) emitida eletronicamente através do site <http://www.tst.jus.br>, em cumprimento com as obrigações assumidas na fase de habilitação do processo licitatório. Os pagamentos serão efetuados exclusivamente através de



Prefeitura Municipal de Marmeleiro

Estado do Paraná

CNPJ 76.205.665/0001-01

Av. Macali, 255 - Caixa Postal 24 - Fone/Fax (46) 3525-8100 - CEP 85.615-000

depósito na Conta bancária de titularidade da Contratada. **DO GESTOR DA ATA DE REGISTRO DE PREÇOS:** A Administração indicará como gestor da Ata de Registro de Preços o Diretor do Departamento que solicitou o serviço/produto, ou pessoa designada para substituí-lo, dentro dos padrões determinados pela Lei de Licitações e Contratos nº 8.666/93, que será responsável pelo acompanhamento e fiscalização da sua execução, procedendo ao registro das ocorrências e adotando as providências necessárias ao seu fiel cumprimento, tendo por parâmetro os resultados previstos no contrato. Entre suas atribuições está a de apurar a ocorrência de quaisquer circunstâncias que incidam especificamente nos artigos 78, 87 e 88 da Lei 8666/93 que trata das Sanções Administrativas para o caso de inadimplemento contratual e cometimento de outros atos ilícitos. As decisões e providências que ultrapassarem a competência destes deverão ser solicitadas à autoridade superior, em tempo hábil, para a adoção das medidas convenientes. **DA REVISÃO DO REGISTRO DE PREÇOS:** O Gestor responsável pela Ata de Registro de Preços deverá acompanhar, periodicamente, os preços praticados no mercado para os bens registrados, nas mesmas condições de fornecimento, podendo, para tanto, valer-se de pesquisa de preços ou de outro processo disponível. **DO REAJUSTE DE PREÇOS E REEQUILÍBRIO ECONÔMICO FINANCEIRO:** Durante a vigência do Registro de Preços, os valores registrados não serão reajustados; Caso haja alteração imprevisível no custo, caberá a Contratada requerer e demonstrar documentalmente, a necessidade de reequilíbrio econômico-financeiro, com fundamento no artigo 65, II, “d”, da Lei nº 8.666/93; Os valores recompostos somente serão repassados após a assinatura, devolução do Termo assinado (conforme o caso) e publicação do Termo de Aditamento. **DO CANCELAMENTO DO REGISTRO DE PREÇOS:** O Registro de Preços poderá ser cancelado nas seguintes ocasiões: A pedido, quando comprovar estar impossibilitado de cumprir as suas exigências por ocorrência de casos fortuitos ou de força maior, devidamente comprovado; Por iniciativa do órgão ou entidade responsável, quando a empresa: Descumprir as condições da Ata de Registro de Preços; Não comparecer ou se recusar a retirar, no prazo estabelecido no edital, a respectiva Nota de Empenho ou instrumento equivalente no prazo estabelecido pela Administração, sem justificativa aceitável; Não aceitar reduzir o seu preço registrado, na hipótese de este se tornar superior àqueles praticados no mercado; Além dos motivos já previstos, também constituirão motivos para o cancelamento unilateral da Ata de Registro de Preços os descritos nos artigos 77 a 80 da Lei 8.666/93. O cancelamento de registro do fornecedor será devidamente autuado no respectivo processo administrativo, e ensejará aditamento da Ata pelo órgão ou entidade responsável, que deverá informar aos demais fornecedores registrados a nova ordem de registro. **DAS PENALIDADES:** O não cumprimento das obrigações assumidas na Ata de Registro de Preços ensejará na aplicação das seguintes penalidades: Advertência por escrito. Multa de 5,0 % (cinco por cento) do valor total da Nota de Empenho, que poderá ser cobrado judicialmente se for o caso. No caso do não cumprimento do prazo de entrega do objeto solicitado, será aplicável à proponente multa moratória equivalente a 0,1% (um décimo por cento) ao dia, sem prejuízo da multa de 5,0 % (cinco por cento) do item anterior. Suspensão temporária de participação em licitação e impedimento de contratar com a Administração, pelo prazo que a autoridade competente fixar, segundo graduação que for estipulada em razão da natureza da falta, não superior a 2 (dois) anos. Declaração de inidoneidade por até 2 (dois) para licitar ou contratar com a Administração Pública enquanto perdurarem os motivos determinantes da punição ou até que seja promovida a reabilitação perante a própria autoridade que aplicou a penalidade. A licitante que entregar ou apresentar

*Prefeitura Municipal de Marmeleiro*

Estado do Paraná

CNPJ 76.205.665/0001-01

Av. Macali, 255 - Caixa Postal 24 - Fone/Fax (46) 3525-8100 - CEP 85.615-000

documentação falsa exigida para o certame, ensejar o retardamento da execução de seu objeto, não mantiver a proposta, falhar ou fraudar na execução da ata, comportar-se de modo inidôneo ou cometer fraude fiscal, ficará impedida de licitar e contratar com a administração pública, pelo prazo de até cinco anos, enquanto perdurarem os motivos determinantes da punição ou até que seja promovida a reabilitação perante a própria autoridade que aplicou a penalidade, sem prejuízo das multas previstas neste Edital e das demais cominações legais. No processo de aplicação de penalidades, é assegurado o direito ao contraditório e à ampla defesa, ficando esclarecido que o prazo para apresentação de defesa prévia será de 5 (cinco) dias úteis contados da respectiva intimação. Se o valor da multa não for pago, ou depositado, será automaticamente descontado do primeiro pagamento devido à CONTRATADA. Em caso de inexistência ou insuficiência de crédito da CONTRATADA, o valor devido será cobrado administrativamente e/ou judicialmente. **DA RESCISÃO:** O presente instrumento poderá ser rescindido: a) Administrativamente, a qualquer tempo e por ato unilateral e escrito do CONTRATANTE, nos casos dos incisos I a XII e XVII do art. 78 da Lei 8.666/93; b) Amigavelmente, por acordo entre as partes, reduzidas a termo no processo de licitação, comprovada a conveniência para a Administração Municipal; c) Judicialmente, nos termos da legislação. **§1º** No caso de rescisão por iniciativa da CONTRATADA, o CONTRATANTE deverá ser notificado por escrito, com antecedência mínima de 30 (trinta) dias, com conteúdo fundamentado e comprovado. **§2º** A CONTRATADA reconhece os direitos do CONTRATANTE, em caso de rescisão administrativa prevista no art. 77 da Lei nº 8.666/93. **§3º** A CONTRATADA indenizará o CONTRATANTE por todos os prejuízos que este vier a sofrer em decorrência da rescisão por inadimplemento de suas obrigações contratuais. **DA VINCULAÇÃO:** Esta ata esta vinculada ao edital de **Pregão Presencial nº 003/2017** e à proposta da Contratada, sendo que a esta obriga-se manter durante toda a execução desta Ata, em compatibilidade com as obrigações por ela assumidas, todas as condições de habilitação e qualificação exigidas na licitação. Nada mais havendo a tratar deu-se por encerrada a Sessão, onde eu Pregoeira, redigi a presente Ata, que após lida e aprovada, vai assinada pelas partes interessadas.

Marmeleiro,

MUNICÍPIO DE MARMELEIRO

Jaimir Darci Gomes da Rosa

Contratante**Contratada**



Prefeitura Municipal de Marmeleiro
Estado do Paraná CNPJ 76.205.665/0001-01
Av. Macali, 255 - Caixa Postal 24 - Fone/Fax (46) 3525-8100 - CEP 85.615-000

ANEXO V

DECLARAÇÃO DE MICRO EMPRESA OU EMPRESA DE PEQUENO PORTE

(Em papel A4, preferencialmente timbrado, ou com razão social, CNPJ, endereço completo, endereço eletrônico, telefone, fax, com nome e assinatura do representante legal).

PREGÃO PRESENCIAL Nº (XXX/2017 – PMM)

Modelo de declaração de enquadramento em regime de tributação de Micro Empresa ou Empresa de Pequeno Porte (na hipótese do licitante ser uma ME ou EPP).

(Nome da Empresa), CNPJ/MF Nº.,..... sediada, (Endereço Completo) Declaro(amos) para todos os fins de direito, especificamente para participação de licitação na modalidade de pregão presencial, que estou(amos) sob o regime de microempresa ou empresa de pequeno porte, para efeito do disposto na Lei Complementar 123, de 14 de dezembro de 2006.

(Local e Data)

Nome
RG/CPF
Cargo:



Prefeitura Municipal de Marmeleiro

Estado do Paraná

CNPJ 76.205.665/0001-01

Av. Macali, 255 - Caixa Postal 24 - Fone/Fax (46) 3525-8100 - CEP 85.615-000

ANEXO VI

DECLARAÇÃO DE IDONEIDADE

(Em papel A4, preferencialmente timbrado, ou com razão social, CNPJ, endereço completo, endereço eletrônico, telefone, fax, com nome e assinatura do representante legal).

PREGÃO PRESENCIAL N° (XXX/2017 - PMM)

Declaramos para os devidos fins de direito, na qualidade de proponente do procedimento licitatório, Pregão Presencial n° xxx/2017, instaurada por esta Prefeitura Municipal, que não fomos declarados inidôneos para licitar ou contratar com o Poder Público, em qualquer de suas esferas.

Por ser expressão da verdade, firmamos a presente.

_____, em _____ de _____ 2017.

Nome
RG/CPF
Cargo:

Nome da empresa proponente:

Número do CNPJ:

Endereço completo:

Fone/E-mail:



Prefeitura Municipal de Marmeleiro
Estado do Paraná CNPJ 76.205.665/0001-01
Av. Macali, 255 - Caixa Postal 24 - Fone/Fax (46) 3525-8100 - CEP 85.615-000

ANEXO VII

DECLARAÇÃO DE INEXISTÊNCIA DE FATOS IMPEDITIVOS

(Em papel A4, preferencialmente timbrado, ou com razão social, CNPJ, endereço completo, endereço eletrônico, telefone, fax, com nome e assinatura do representante legal).

PREGÃO PRESENCIAL Nº (XXX/2017- PMM)

(Nome da Empresa), CNPJ/MF Nº (000), sediada (Endereço Completo), declara, sob as penas da Lei, que até a presente data inexistem fatos impeditivos para sua habilitação no presente processo ciente da obrigatoriedade de declarar ocorrências posteriores.

(Local e Data)

Nome
RG/CPF
Cargo:

OBS.: Esta declaração deverá ser emitida em papel preferencialmente timbrado da empresa proponente com o número do CNPJ., *(endereço completo, endereço eletrônico, telefone, fax, com nome e assinatura do representante legal).*



Prefeitura Municipal de Marmeleiro

Estado do Paraná

CNPJ 76.205.665/0001-01

Av. Macali, 255 - Caixa Postal 24 - Fone/Fax (46) 3525-8100 - CEP 85.615-000

ANEXO VIII

DECLARAÇÃO DE INEXISTÊNCIA DE EMPREGADOS MENORES

PREGÃO PRESENCIAL Nº (XXX/2017 - PMM)

(Nome da Empresa), CNPJ/MF Nº, sediada, (Endereço Completo) Declaro que não possuímos, em nosso Quadro de Pessoal, empregados menores de 18 (dezoito) anos em trabalho noturno, perigoso ou insalubre e em qualquer trabalho, menores de 16 (dezesesseis) anos, salvo na condição de aprendiz, a partir de 14 (quatorze) anos, em observância à Lei Federal nº 9854, de 27.10.99, que altera a Lei nº 8666/93.

(Local e Data)

Nome
RG/CPF
Cargo:

OBS.:

- 1) Esta declaração deverá ser emitida em papel preferencialmente timbrado da empresa proponente com o número do CNPJ., *endereço completo, endereço eletrônico, telefone, fax, com nome e assinatura do representante legal*).
- 2) Se a empresa licitante possuir menores de 14 anos aprendizes deverá declarar essa condição.



Prefeitura Municipal de Marmeleiro
Estado do Paraná CNPJ 76.205.665/0001-01
Av. Macali, 255 - Caixa Postal 24 - Fone/Fax (46) 3525-8100 - CEP 85.615-000

ANEXO IX

DECLARAÇÃO DE QUE A EMPRESA POSSUI CONTA CORRENTE JUNTO A AGÊNCIA BANCÁRIA

A Comissão de Licitações da Prefeitura de Marmeleiro:

DECLARAÇÃO

(Nome da Empresa), CNPJ/MF N°, sediada, (Endereço Completo), declaramos para os devidos fins de direito, na qualidade de proponente do procedimento licitatório, sob a Modalidade Pregão Presencial n°/2016, instaurada por esta Prefeitura Municipal, declaramos que possuímos conta corrente junto a agências bancárias, para fins de depósitos por parte da Prefeitura Municipal de Marmeleiro, caso formos vencedores do certame. Segue abaixo a identificação da mesma

Banco: n°
C/C: n°
Empresa:

Agência: n°

Por ser expressão da verdade, firmamos a presente.

_____, em _____ de _____ 2017.

Nome
RG/CPF
Cargo:



ANEXO X

ORIENTAÇÕES PARA GERAÇÃO/REDAÇÃO DA PROPOSTA DE PREÇOS EM PROGRAMA ESPECÍFICO DO MUNICÍPIO

O programa “cotação Eletrônica de Preços” têm como objetivo registrar a proposta de preços oferecida pelo proponente referente a determinada licitação.

Identificar o representante da empresa, responsável pelo preenchimento dos dados, bem como a geração destas informações em arquivo para envio em conjunto com a proposta impressa que comporá o envelope da proposta de preços.

O conjunto de arquivos necessários à utilização são:

- Instalador.msi
- Processo_ano_númerodoprocesso_númerodofornecedor.kit (note que o nome do arquivo trás os dados: ano do processo e número do processo, para auxiliar na seleção quando existir mais de uma proposta na mesma pasta).

Observação: É necessário que o sistema operacional Windows já possua a instalação dos componentes:

- **Microsoft.NETFramework 2.0 (Windows XP), disponível no caminho:**
<http://www.microsoft.com/downloads/details.aspx?familyid=5b2c0358-915b-4eb5-9b1d-10e506da9d0f&displaylang=pt-br> (opção NetFx20SP2_x86.exe)
- Microsoft .NET Framework 3.5, disponível no caminho:
<http://www.microsoft.com/downloads/thankyou.aspx?familyid=333325fd-ae52-4e35-b531-508d977d32a6&displayLang=pt-br> (opção **DOWNLOAD**)
- Microsoft .NET Framework 4, disponível no caminho:
http://www.baboo.com.br/conteudo/modelos/Microsoft-NET-Framework-4_a38566_z0.aspx

1º PASSO – Instalação da “cotação Eletrônica de Preços”



Prefeitura Municipal de Marmeleiro

Estado do Paraná

CNPJ 76.205.665/0001-01

Av. Macali, 255 - Caixa Postal 24 - Fone/Fax (46) 3525-8100 - CEP 85.615-000

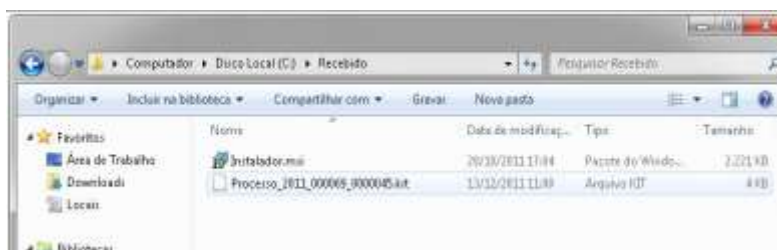

- execute o programa “instalador.msi”, contido no arquivo compactado enviado pela entidade que esta efetuando a licitação. Após o carregamento selecione a opção avançar.



- Altere o caminho de instalação para C:\PRONIM\KIT PROPOSTA,

- Depois escolha a opção avançar em todas as etapas.

- Será criando na área de trabalho atalho com o nome de



Kit Proposta

2º PASSO – Preenchimento da Proposta

a) Após a execução do aplicativo “Cotação Eletrônica de Preços”, será apresentada a tela a seguir. Efetue a leitura do quadro de Saudações que está em azul.



Prefeitura Municipal de Marmeleiro

Estado do Paraná

CNPJ 76.205.665/0001-01

Av. Macali, 255 - Caixa Postal 24 - Fone/Fax (46) 3525-8100 - CEP 85.615-000



- b) Selecione a opção “iniciar cotação”, selecione a pasta em que está o arquivo fornecido pela Divisão de Licitações e clique em abrir.

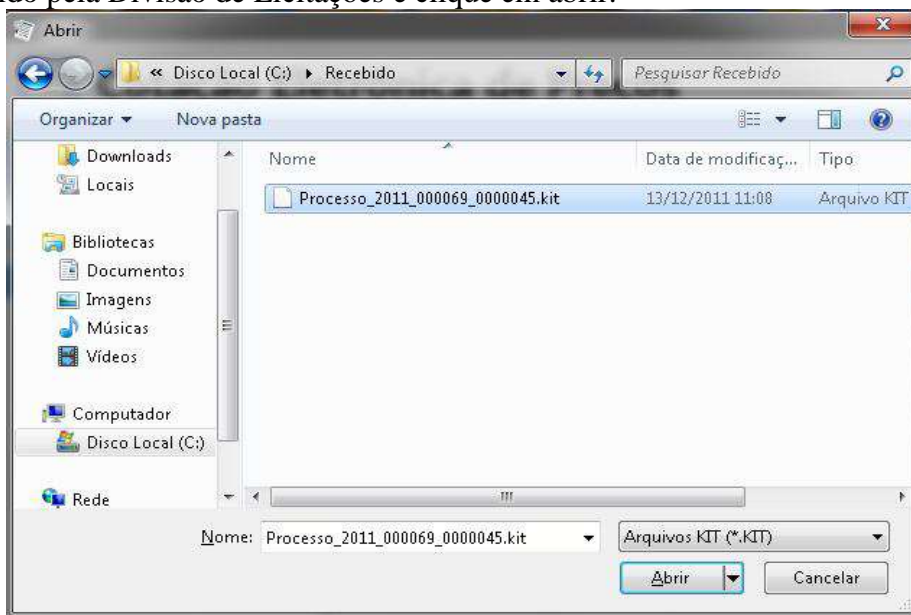



Prefeitura Municipal de Marmeleiro

Estado do Paraná

CNPJ 76.205.665/0001-01

Av. Macali, 255 - Caixa Postal 24 - Fone/Fax (46) 3525-8100 - CEP 85.615-000

Cotação Eletrônica de Preços

Proposta Comercial

Descrição do Objeto: Seleção de propostas visando Registro de Preços para Lote 01: Material de Expediente; Lote 02: Meta.

Processo Número: 09/2011

Salvar Proposta Finalizar Proposta Limpar Proposta Filtrar Itens... Imprimir...

Preencher Proposta

* Campos Obrigatórios

Lote	Item	Descrição do Item	Quantidade	Unidade	Quantidade*	Valor Unitário*	Marca do Item	Prazo de Execução	Validade da Proposta	Total por Item
1	1	Agenda Diária 2012, com as características mínimas a seguir: for... +	1500	UN						
1	2	Almofada para escritório, nº 03 (lã) com Tampa de metal +	4000	UN						
1	3	Apontador para lápis, material plástico tipo madeira, com um fu... +	7000	UN						
1	4	Alfêto silicone, transparente, tipo cola quente (graco) pacote co... +	3000	PCT						
1	5	Alfêto silicone, transparente, tipo cola quente (fácil) pacote com... +	3000	PCT						
1	6	Bolota para Apontador de Pincel, 21 (vinte e um), papel branco de ar... +	4500	UN						
1	7	Bolota para autômatos, 75 (setenta e cinco) unidades +	8000	UN						
1	8	Bolota para Calculadora Símbica, 27 (vinte e sete) unidades cv/c/ 2... +	1500	CK						
1	9	Bolacha nº 40, apaga-lápis de escrita, Material: bolacha, branca... +	12500	CK						
1	10	Caderno Blochete caligrafia, capa em tecido sintético/ 48 folhas... +	30000	UN						
1	11	Caderno Blochete caligrafia, capa em tecido sintético/ 48 folhas... +	10000	UN						
1	12	Caderno Blochete linguagem, capa em tecido sintético/ 48 folhas... +	10000	UN						
1	13	Caderno Blochete madrilhado, capa em tecido sintético/ 48 fol... +	10000	UN						

Fornecedor: Wermuth, Cia. Ltda. Prazo de Execução: 12 meses Validade da Proposta: 12 meses Valor Total: R\$ 0,00

Andamento da Proposta Comercial:

1. Preencher Proposta 2. Cadastrar Registro de Preços 3. Finalizar Proposta

Legenda: Completo Pendente

Fase 1 – Preenchimento Proposta - Serão carregados no programa todos os lotes e itens que compõem a licitação. Deste modo preencha a proposta, informando para cada item em que deseja participar o valor unitário*, a marca, o prazo de execução e validade da proposta.

Opções extras para o usuário:

- Limpar proposta: selecione esta ação para limpar os dados de **TODOS** os lotes e itens já cadastrados na proposta.

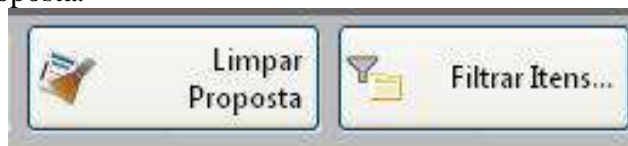

- Filtrar itens: Selecione esta opção para selecionar o lote/item específico para cotação.

Filtrar Itens

Lote: Item:



Prefeitura Municipal de Marmeleiro
Estado do Paraná CNPJ 76.205.665/0001-01
Av. Macali, 255 - Caixa Postal 24 - Fone/Fax (46) 3525-8100 - CEP 85.615-000

Concluído o preenchimento da proposta, clique em **“SALVAR PROPOSTA”**.
Observação:

- É possível salvar a proposta em preenchimento e continuar preenchendo posteriormente.
- O campo valor unitário deve ser preenchido com valor igual ou menor que o valor apresentado, caso seja preenchido com valor maior que o edital o item será desclassificado pela comissão de licitações.

Fase 2 – Cadastrar Representante Legal – Clique em cadastrar representante legal:

Preencher os campos a seguir e clique em salvar:



Prefeitura Municipal de Marmeleiro

Estado do Paraná CNPJ 76.205.665/0001-01
Av. Macali, 255 - Caixa Postal 24 - Fone/Fax (46) 3525-8100 - CEP 85.615-000

- O nome do representante legal;
- O CPF (ou CNPJ se for o caso) do representante legal;
- O cargo e a data de impressão da proposta.

Após o preenchimento dos dados (itens e representante), solicitamos que seja impresso a proposta para conferência e caso a mesma esteja de acordo com a vontade do proponente, a mesma será assinada e carimbada para posterior envio.

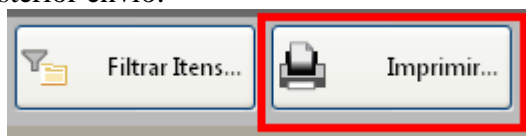

Fase 3 – Finalizar Proposta:

Caso os dados digitados e conferidos estejam corretos, selecione a opção “Finalizar Proposta”, para que:

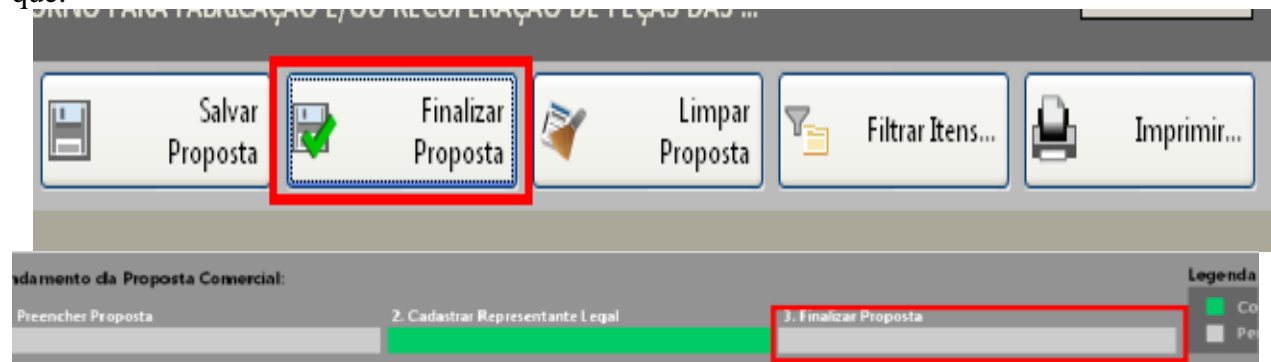

Selecione um nome para o arquivo, bem como o local de gravação do mesmo:

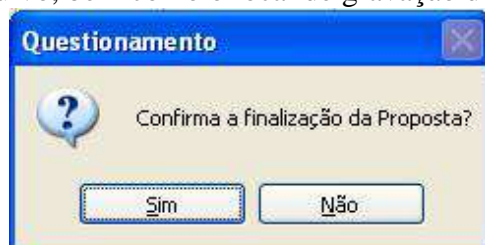

Selecione um diretório e aponte o nome para o arquivo, sugerimos usar o mesmo nome do arquivo originalmente recebido, porém em pasta diferente o local de gravação do arquivo recebido.

Em seguida, grave o arquivo.KIT em CD/DVD, para ser enviado junto com a proposta impressa.

Caso for necessário alterar alguma das informações constantes na proposta comercial após a mesma já estar finalizada, selecione a opção **REABRIR PROPOSTA:**



Prefeitura Municipal de Marmeleiro

Estado do Paraná CNPJ 76.205.665/0001-01
Av. Macali, 255 - Caixa Postal 24 - Fone/Fax (46) 3525-8100 - CEP 85.615-000



Obs: Caso for necessário reabrir a proposta, lembre-se que após alterar os dados, será necessário finalizá-la novamente e imprimir novamente para que constem no relatório as alterações.



Prefeitura Municipal de Marmeleiro
Estado do Paraná CNPJ 76.205.665/0001-01
Av. Macali, 255 - Caixa Postal 24 - Fone/Fax (46) 3525-8100 - CEP 85.615-000

ANEXO XI

MODELO DE DECLARAÇÃO DE AUSÊNCIA DE PARENTESCO

PREGÃO PRESENCIAL Nº (xxx/2017 - PMM)

(*Nome da Empresa*), neste ato representada por seus sócios (*citar o nome de todos os sócios*) DECLARA(M) sob as penas da Lei que não mantém, direta ou indiretamente, sociedade ou participação com servidor ou dirigente ligado ao governo municipal ou qualquer vínculo de natureza técnica, comercial, financeira ou trabalhista, ou ainda, parentesco em linha direta ou colateral, ou membros da comissão licitante, pregoeiro ou servidor lotado nos órgãos encarregados da contratação.

(*Local e Data*)

(*Assinatura do representante legal da licitante*)

(*Nome do representante legal da licitante*)

Esta declaração deverá ser emitida em papel preferencialmente timbrado da empresa proponente com o número do CNPJ., *endereço completo, endereço eletrônico, telefone, fax, com nome e assinatura do representante legal*).

*Prefeitura Municipal de Marmeleiro*

Estado do Paraná

CNPJ 76.205.665/0001-01

Av. Macali, 255 - Caixa Postal 24 - Fone/Fax (46) 3525-8100 - CEP 85.615-000

ANEXO XII

SCONTRATO DE COMPRA E VENDA Nº */2017****(Vinculado ao **** N° ***/2017 - PMM)**

O **MUNICÍPIO DE MARMELEIRO**, pessoa jurídica de direito público interno inscrita no CNPJ/MF sob o nº 76.205.665/0001-01, com sede administrativa na Avenida Macali, nº 255, centro, Marmeleiro, Estado do Paraná, representado pelo Prefeito, **Jaimir Darci Gomes da Rosa**, brasileiro, portador do RG nº 4.566.416-3 SSP/PR, inscrito no CPF nº 762.247.839-34 residente e domiciliado na **Rua João Bednarski, 989 Bairro Perin, CEP 85.615-000, em Marmeleiro - PR, Prefeito do Município de Marmeleiro**, pessoa jurídica de direito público interno, inscrito no CNPJ nº 76.205.665/0001-01, com sede e foro na Avenida Macali, 255, Centro, em Marmeleiro - PR, de ora em diante denominado **CONTRATANTE**; e a empresa *****, pessoa jurídica de direito privado inscrita no CNPJ/MF sob o nº *****, com sede na *****, nº *****, Bairro *****, *****, Estado do Paraná, de ora em diante denominada **CONTRATADA**, representada por seu administrador, Sr. *****, portador da cédula de identidade civil (RG) nº ***** II/SSP/**, e inscrito no CPF/MF sob o nº *****, sujeitando-se às normas da Lei 10.520 de 17 de agosto de 2002 e à Lei 8.666/93, subsidiariamente, e obedecidas as condições estabelecidas no Edital de ***** N° ***/2017, resolvem celebrar o presente instrumento, mediante as cláusulas e as condições seguintes:

CLÁUSULA PRIMEIRA – DO OBJETO

Tem por objeto o presente instrumento a **aquisição de *******, constantes no item 2.1 da cláusula segunda, de acordo com os lotes relacionados no Anexo I, do Edital de Pregão Presencial nº ***/2017, para os quais a CONTRATADA foi a vencedora no certame licitatório.

Parágrafo Único

Integram e completam o presente termo contratual, para todos os fins de direito, obrigando às partes em todos os seus termos, as condições expressas no Edital de ***** nº ***/2017 e seus anexos, juntamente com a proposta da CONTRATADA.

CLÁUSULA SEGUNDA – DO VALOR CONTRATUAL

2.1 Pelo fornecimento do objeto ora contratado, o **CONTRATANTE** pagará a **CONTRATADA** o valor global de **R\$ ******* (*****), de acordo com a proposta abaixo descrita:

Lote ***

ITEM	QTDE	APRES	DESCRIÇÃO	VALOR UNIT.	VALOR TOTAL
Total					

2.2 No valor contratado já estão incluídas todas as despesas ordinárias diretas e indiretas decorrentes da execução contratual, inclusive tributos e/ou impostos, encargos sociais, trabalhistas, previdenciários, fiscais e comerciais incidentes, taxa de administração, materiais de consumo, seguro e outros necessários ao cumprimento integral do objeto contratado.

2.3 O valor contratual poderá ser revisado nas hipóteses do artigo 65, inciso II, alínea “d” da Lei nº 8.666/93, desde que devidamente comprovado o desequilíbrio contratual por parte da CONTRATADA.

CLÁUSULA TERCEIRA – DAS CONDIÇÕES DE PAGAMENTO



Prefeitura Municipal de Marmeleiro

Estado do Paraná

CNPJ 76.205.665/0001-01

Av. Macali, 255 - Caixa Postal 24 - Fone/Fax (46) 3525-8100 - CEP 85.615-000

3.1 O CONTRATANTE efetuará o pagamento através de transferência, depósito ou Ordem Bancária Eletrônica, até o décimo segundo dia subsequente ao do fornecimento do objeto, comprovada a adequação com o disposto no edital, mediante recebimento da nota fiscal.

3.2 A fatura deverá ser apresentada no Setor de Compras, com indicação da modalidade e número da licitação e Contrato de Fornecimento, e Nota Fiscal emitida em nome da

PREFEITURA MUNICIPAL DE MARMELEIRO

CNPJ nº 76.205.665/0001-01

Avenida Macali, nº 255 – Centro

Marmeleiro – PR

CEP: 85.615-000

3.3 Deverão acompanhar a nota fiscal certidões negativas do INSS e do FGTS, válidas para o período do pagamento.

3.4 Em caso de devolução da Nota Fiscal ou Fatura para correção, o prazo para o pagamento passará a fluir após a sua reapresentação.

3.5 A nota fiscal/fatura deverá ser emitida pela própria CONTRATADA obrigatoriamente com o número de inscrição no CNPJ/MF apresentado nos documentos de habilitação e das propostas de preços, não se admitindo notas fiscais/faturas emitidas por outros CNPJs.

§1º Os pagamentos serão retidos em caso de não cumprimento pela CONTRATADA de disposições contratuais, bem como em caso de multa, até o recolhimento da mesma.

§2º O pagamento não efetuado na data de vencimento deverá ser corrigido até a data do efetivo pagamento pela variação do índice INPC ocorrida no período, salvo a ocorrência do disposto no §1º desta Cláusula.

CLÁUSULA QUARTA – DOS RECURSOS FINANCEIROS

4.1 Conforme dotações orçamentárias discriminadas a seguir:

CLÁUSULA QUINTA – DOS PRAZOS, VIGÊNCIA E CRITÉRIO DE REAJUSTE

5.1 O prazo máximo para fornecimento dos bens e serviços solicitados não poderá ser superior a *** dias corridos após sua solicitação formal, reservando-se ao Município o direito de recusá-lo se em desacordo com o pedido.

5.2 O contrato terá vigência da data de sua assinatura até *****, admitindo prorrogação nos termos do art. 57 da Lei 8666/93.

5.3 Havendo prorrogação, os preços sofrerão reajuste anual calculado pela variação acumulada do Índice Nacional de Preços ao Consumidor – INPC, tendo a apresentação da proposta como termo inicial.

CLÁUSULA SEXTA – DAS OBRIGAÇÕES DA CONTRATANTE

Compete ao Contratante:

6.1 Efetuar o pagamento nas condições e preços pactuados;



Prefeitura Municipal de Marmeleiro

Estado do Paraná

CNPJ 76.205.665/0001-01

Av. Macali, 255 - Caixa Postal 24 - Fone/Fax (46) 3525-8100 - CEP 85.615-000

6.2 Acompanhar e fiscalizar o cumprimento das disposições contratuais por parte da CONTRATADA através de servidor designado;

6.3 Oferecer todos os elementos e demais informações necessárias ao cumprimento de todas as obrigações por parte da CONTRATADA.

6.4 Receber provisoriamente o objeto, disponibilizando local, data e horário;

CLÁUSULA SÉTIMA – DAS OBRIGAÇÕES DA CONTRATADA E CONDIÇÕES DE FORNECIMENTO DO OBJETO

Compete à CONTRATADA:

7.1 Fornecer o objeto contratado dentro dos prazos estabelecido, sob pena de responsabilidade contratual, salvo caso fortuito ou motivo de força maior;

7.2 Comunicar à Administração, no prazo máximo de 24 (vinte e quatro) horas que antecede a data da entrega, os motivos que impossibilitem o cumprimento do prazo previsto, com a devida comprovação;

7.3 Efetuar a entrega dos bens em perfeitas condições, no prazo e local indicados pela Administração, em estrita observância das especificações do Edital e da proposta, acompanhado da respectiva nota fiscal constando detalhadamente as indicações da marca, fabricante, modelo, tipo, procedência e prazo de garantia;

7.3.1 Os bens devem estar acompanhados, ainda, quando for o caso, do manual do usuário, com uma versão em português, e da relação da rede de assistência técnica autorizada;

7.4 Responsabilizar-se pelos vícios e danos decorrentes do produto, de acordo com os artigos 12, 13, 18 e 26, do Código de Defesa do Consumidor (Lei nº 8.078, de 1990);

7.4.1 Este dever implica na obrigação de, a critério da Administração, substituir, reparar, corrigir, remover, ou reconstruir, às suas expensas, no prazo máximo fixado no Termo de Referência, o produto com avarias ou defeitos, sem qualquer custo adicional ao CONTRATANTE.

7.5 Manter, durante toda a execução do contrato, as condições de habilitação e qualificação exigidas na licitação;

7.6 Não transferir a terceiros, por qualquer forma, nem mesmo parcialmente, as obrigações assumidas, nem subcontratar qualquer das prestações a que está obrigada, exceto nas condições autorizadas no edital ou na minuta de contrato;

7.7 Responsabilizar-se pelas despesas dos tributos, encargos trabalhistas, previdenciários, fiscais, comerciais, taxas, fretes, seguros, deslocamento de pessoal, prestação de garantia e quaisquer outras que incidam ou venham a incidir na execução do contrato.

CLÁUSULA OITAVA – DAS SANÇÕES ADMINISTRATIVAS PARA O CASO DE INADIMPLEMENTO CONTRATUAL

8.1 Em caso de inadimplemento contratual, a CONTRATADA sujeitar-se-á às seguintes sanções, isoladas ou cumulativamente, sem prejuízo das sanções previstas nos arts. 86 a 88 da Lei 8.666/93:



Prefeitura Municipal de Marmeleiro

Estado do Paraná

CNPJ 76.205.665/0001-01

Av. Macali, 255 - Caixa Postal 24 - Fone/Fax (46) 3525-8100 - CEP 85.615-000

8.1.1 Advertência por faltas leves, assim entendidas como aquelas que não acarretarem prejuízos significativos ao objeto da contratação;

8.1.2 Multa:

- a) moratória de 0,33% (trinta e três centésimos por cento) por dia de atraso na entrega do objeto licitado, a ser calculado sobre o valor correspondente à parte inadimplida;
- b) compensatória de até 10% (dez por cento) do valor do contrato, pelo descumprimento de qualquer cláusula, exceto prazo de entrega;
- c) compensatória de até 20% (vinte por cento) sobre o valor do contrato, em caso de inexecução total da obrigação assumida, bem como na hipótese de rescisão do contrato prevista no inc. I do art. 79 da Lei nº 8.666/93;

8.1.3 Suspensão temporária do direito de licitar ou contratar com o Município de Marmeleiro pelo prazo de até 02 (dois) anos;

8.1.4 Declaração de inidoneidade para licitar e contratar com a Administração Pública enquanto perdurarem os motivos determinantes da punição ou até que seja promovida a reabilitação perante a própria autoridade que aplicou a penalidade, que será concedida sempre que a CONTRATADA ressarcir o CONTRATANTE pelos prejuízos causados e após decorrido o prazo da sanção aplicada com base no item anterior.

8.2 Nenhuma sanção será aplicada sem o devido processo administrativo, com observância dos princípios do contraditório e ampla defesa e, ainda, no que couber, as disposições da Lei nº 8.666, de 1993.

8.3 Quando da aplicação de multa a CONTRATADA será notificada para, no prazo de 10 (dez) dias, recolher à Tesouraria a importância correspondente, sob pena de dedução de seu valor das parcelas a receber ou cobrança administrativa ou judicial.

8.5 Da aplicação de multa caberá recurso ao CONTRANTE, no prazo de 05 (cinco) dias úteis, a contar da data do recebimento da respectiva notificação, mediante prévio recolhimento da multa, sem efeito suspensivo. O recurso será julgado no prazo máximo de 30 (trinta) dias e, se procedente, a importância recolhida pela CONTRATADA será devolvida no prazo de 03 (três) dias, contados da data do julgamento.

8.6 As penalidades previstas somente serão relevadas quando comprovada a ocorrência de situações que se enquadrem no conceito jurídico de força maior ou caso fortuito.

8.7 As sanções ora previstas são independentes entre si, podendo ser aplicadas isoladas ou, no caso das multas, cumulativamente, sem prejuízo de outras medidas cabíveis.

CLÁUSULA NONA – DA FISCALIZAÇÃO

Ao CONTRATANTE, através de seus técnicos ou prepostos, é assegurado o direito de inspecionar, a qualquer tempo, o fornecimento do objeto contratado, devendo a CONTRATADA permitir o acesso e prestar todos os informes e esclarecimentos solicitados pela fiscalização.

Parágrafo Único



Prefeitura Municipal de Marmeleiro

Estado do Paraná

CNPJ 76.205.665/0001-01

Av. Macali, 255 - Caixa Postal 24 - Fone/Fax (46) 3525-8100 - CEP 85.615-000

A ação fiscalizadora do Município será exercida em observância ao disposto na Lei Federal nº 8.666/93, bem como em relação aos prazos, condições e qualificações previstas no Edital de ***** nº ***/2017.

CLÁUSULA DÉCIMA – DA RESCISÃO

O presente contrato poderá ser rescindido:

- a) Administrativamente, a qualquer tempo e por ato unilateral e escrito do CONTRATANTE, nos casos dos incisos I a XII e XVII do art. 78 da Lei 8.666/93;
- b) Amigavelmente, por acordo entre as partes, reduzidas a termo no processo de licitação, comprovada a conveniência para a Administração Municipal;
- c) Judicialmente, nos termos da legislação.

§1º No caso de rescisão por iniciativa da CONTRATADA, o CONTRATANTE deverá ser notificado por escrito, com antecedência mínima de 30 (trinta) dias, com conteúdo fundamentado e comprovado.

§2º A CONTRATADA reconhece os direitos do CONTRATANTE, em caso de rescisão administrativa prevista no art. 77 da Lei nº 8.666/93.

§3º A CONTRATADA indenizará o CONTRATANTE por todos os prejuízos que este vier a sofrer em decorrência da rescisão por inadimplemento de suas obrigações contratuais.

CLÁUSULA DÉCIMA PRIMEIRA – DAS ALTERAÇÕES CONTRATUAIS

Toda e qualquer alteração deverá ser processada mediante a celebração de Termo Aditivo, vedada a modificação do objeto contratual.

§1º A CONTRATADA fica obrigada a aceitar, nas mesmas condições contratuais, os acréscimos ou supressões necessários, nos termos do artigo 65, §1º da Lei nº 8.666/93.

§2º A alteração de valor contratual, decorrente do reajuste de preço, compensação ou penalização financeira prevista no Contrato, bem como o empenho de dotações orçamentárias suplementares, até o limite do respectivo valor, dispensa a celebração de aditamento.

CLÁUSULA DÉCIMA SEGUNDA – DA PUBLICAÇÃO E DO REGISTRO

Incumbirá ao CONTRATANTE providenciar a publicação do extrato deste Contrato, no Diário Oficial do Município, nos termos do Parágrafo Único, do art. 61, da Lei 8.666/93.

CLÁUSULA DÉCIMA TERCEIRA – DA LEGISLAÇÃO APLICÁVEL

O presente instrumento contratual rege-se pelas disposições expressas na Lei nº 8.666/93 de 21 de junho de 1993 e pelos preceitos de Direito Público, aplicando-se-lhe supletivamente os princípios da Teoria Geral dos Contratos e as disposições de Direito Privado.

CLÁUSULA DÉCIMA QUARTA – DA TRANSMISSÃO DE DOCUMENTOS

A troca de documentos e informações entre as partes contratantes será efetuada através de protocolo ou outra forma de correspondência cujo recebimento possa ser atestado.

CLÁUSULA DÉCIMA QUINTA – DOS CASOS OMISSOS

Os casos omissos serão decididos pelo CONTRATANTE segundo as disposições contidas na Lei nº 10.520, de 2002, no Decreto Estadual nº 24.649, de 2003, na Lei nº 8.078, de 1990 - Código de Defesa do Consumidor, na Lei Complementar nº 123, de 2006, e na Lei nº 8.666, de 1993, subsidiariamente, bem como



Prefeitura Municipal de Marmeleiro
Estado do Paraná CNPJ 76.205.665/0001-01
Av. Macali, 255 - Caixa Postal 24 - Fone/Fax (46) 3525-8100 - CEP 85.615-000

nos demais regulamentos e normas administrativas, que fazem parte integrante deste Contrato, independentemente de suas transcrições.

CLÁUSULA DÉCIMA SEXTA – SUCESSÃO E FORO

As partes firmam o presente instrumento em 03 (três) vias de igual teor e forma, obrigando-se, por si e seus sucessores, ao fiel cumprimento do que ora ajustado, eleito o Foro da Comarca de Marmeleiro, Estado do Paraná, para dirimir toda e qualquer dúvida que possa surgir a respeito do presente contrato, independente do domicílio da CONTRATADA.

Marmeleiro, ***** de 2017.

MUNICÍPIO DE MARMELEIRO
JAIMIR DARCI GOMES DA ROSA
Contratante

EMPRESA
REPRESENTANTE
Contratada